CITTA' METROPOLITANA DI CAGLIARI

SISTEMA BIBLIOTECARIO
MONTE CLARO

BIBLIOTECA METROPOLITANA EMILIO LUSSU

CATALOGO PER GENERI DVD FILM

aggiornato marzo 2020

Hollywood è un posto dove ti pagano
migliaia di dollari per un bacio
e cinquanta centesimi per l'anima
M. Monroe

INDICE

Animazione..... p. 2

Azione e Avventura..... p. 3

Biografie e Storie vere..... p. 8

Classici..... p. 14

Commedia..... p. 24

Documentari (film)..... p. 33

Drammatico..... p. 34

Fantascienza e distopie..... p. 46

Fantasy, Fantastico e Fumetti..... p. 50

Grandi Romanzi e Opere..... p. 54

Horror..... p. 57

Musicale..... p. 59

Sardegna..... p. 60

Storico e film di guerra..... p. 61

Thriller/noir..... p. 64

Western..... p. 67

FILM DI ANIMAZIONE

Flatlandia : dal racconto fantastico a più dimensioni di Edwin A. Abbott
un film di Michele Emmer
musiche originali di Ennio Morricone
2008. - 1 DVD video (ca. 22 min.) - Lingue: italiano.

MULTIMEDIA DVD 273
inv. 107352

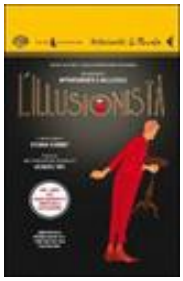

L'illusionista
il nuovo film di Sylvain Chomet
tratto da una sceneggiatura originale di Jacques Tati
2011 - 1 DVD-Video, 1 volume
Lingue: italiano

MULTIMEDIA DVD 141
inv. 91426

Loving Vincent
un film di Dorota Kobiela, Hugh Welchman
2018 - 1 DVD video (90 min.) : color., son
Interpreti: Aidan Turner, Helen McCrory, Saoirse Ronan, Douglas Booth,
Lingue: italiano, inglese. Sottotitoli: italiano non udenti

MULTIMEDIA DVD 141
inv. 91426

Ratatouille : (ra-ta-tuj)
regia e sceneggiatura Brad Bird
fotografia: Robert Anderson, Sharon Calahan ;
musica: Michael Giacchino]
2008 - 2 DVD-Video (108 min) : color., sonoro

MULTIMEDIA DVD 224
inv. 106868

La tartaruga rossa
un film di Michael Dudok De Wit
Film d'animazione senza dialoghi
2018 - 1 DVD-Video (78 min) : color., sonoro

MULTIMEDIA DVD 285
inv. 107787

AZIONE
E
AVVENTURA

007, il domani non muore mai
directed by Roger Spottiswoode
2001. - 1 DVD (114 min.) : color., son.
Interpreti Pierce Brosnan, Jonathan Pryce, Michelle Yeoh, Teri Hatcher, Joe Don Baker, Judi Dench
Lingue: italiano, inglese, ; sottotitoli: italiano, inglese
Ripr. del film del 1997

MULTIMEDIA DVD 115
inv. 78536

007, il mondo non basta
directed by Michael Apted
2000 - 1 DVD-Video (circa 2 h, 3 min) : color., sonoro
Interpreti: Pierce Brosnan, Sophie Marceau, Robert Carlyle, Robbie Coltrane, Judi Dench
Lingue e sottotitoli: italiano, francese, inglese; sottotitoli anche in olandese, greco, ungherese

MULTIMEDIA DVD 111
inv. 78545

Al servizio segreto di Sua Maestà
directed by Peter Hunt
2000 - 1 DVD (134 min.) :
Interpreti: George Lazemby, Diana Rigg, Gabriele Ferzetti, Telly Savalas
Lingue: italiano; sottotitoli: italiano, inglese
Ripr. del film del 1969

MULTIMEDIA DVD 114
inv. 78535

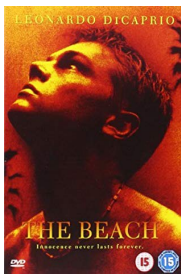

The beach
regia di Danny Boyle
2000. - 1 DVD-Video (circa 114 min.) : color., sonoro
Interpreti: Leonardo Di Caprio, Tilda Swinton, Virginie Ledoyen
Lingue e sottotitoli: italiano, inglese.

MULTIMEDIA DVD 076
inv. 78476

Bersaglio mobile
directed by John Glen
2001. - 1 DVD (127 min.) : sonoro (Dolby surround), color.
Interpreti Roger Moore, Tanya Roberts,Grace Jones, Patrick Macnee, Christopher Walken
Lingue: italiano, francese, inglese; sottotitoli: italiano, francese, inglese
Ripr. del film del 1985

MULTIMEDIA DVD 110
inv. 78525

Bourne identity
un film di Doug Liman
music by John Powell
2003. - 1 DVD video (ca. 113 min.) : color., son.
Interpreti: Matt Damon, Franka Potente, Chris Cooper, Clive Owen, Julia Stiles.
Lingue e sottotitoli in italiano e inglese.

MULTIMEDIA DVD 028
inv. 76228

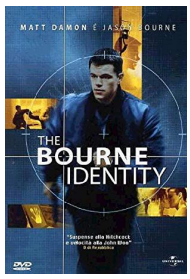

Casino royale
directed by John Huston, Ken Hughes, Val Guest, Robert Parrish, Joseph McGrath
music by Burt F. Bacharach
2001. - 1 DVD (2 h. 6 min.) : color., son
Interpreti: Peter Sellers, Ursula Andress, David Niven, Joanna Pettet, Orson Welles, Daliah Lavi, Woody Allen, Deborah Kerr, William Holden, John Huston, George Raft, Jean-Paul Belmondo
Lingue: italiano, inglese, francese, spagnolo, tedesco. - Sottotitoli: italiano, inglese, francese, spagnolo tedesco, olandese, svedese, finlandese, norvegese, danese; inglese, tedesco per non udenti. -

MULTIMEDIA DVD 082
inv. 78484

Cast away
un film di Robert Zemeckis
2001. - 2 DVD (ca. 138 min.) : son. (Dolby digital 5.1), color.
Interpreti: Tom Hanks, Helen Hunt, Michael Forest, Viveka Davis, Ann Bellamy
Lingue: italiano, inglese, spagnolo; sottotitoli in inglese, italiano, spagnolo, portoghese

MULTIMEDIA DVD 074
inv. 78470

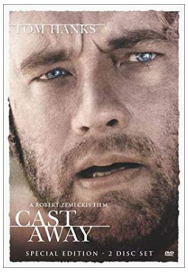

Charlie's Angels più che mai
directed by McG
2003. - 1 DVD (ca. 103 min., contenuti speciali ca. 114 min.) : son
Interpreti: Cameron Diaz, DrewBarrymore, Lucy Liu, Crispin Glover, Justin
Lingue: italiano, inglese, polacco; sottotitoli: italiano, inglese, arabo, bulgaro,danese, ebraico, finlandese, islandese, norvegese, olandese, polacco, svedese

MULTIMEDIA DVD 127
inv. 90031

Distruggete Los Angeles
directed by James Seale
music by Bill Brown.
2005. - 1 DVD (ca. 90 min.) : son. (Dolby digital), color.
Interpreti: Rugter Hauer, Mark Dacascos, John Rhys Davies, Mark Rolston
Lingue: italiano, inglese; sottotitoli in italiano

MULTIMEDIA DVD 007
inv. 75278

Druids : la rivolta
prodotto e diretto da Jacques Dorfmann
musiche di Pierre Charvet
2004. - 1 DVD-Video (112 min.) : sonoro, color
Interpreti Christophe Lambert, Klaus Maria Brandauer, Max Von Sydow, Ines Sastre
Lingua: italiano.

MULTIMEDIA DVD 120
inv. 78541

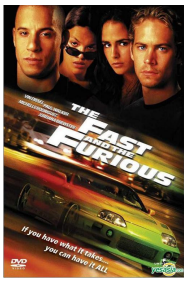

Fast and furious
a Rob Cohen film
2005 - 1 DVD video (ca. 102 min.) : color. (PAL), son.
Interpreti: Vin Diesel, Paul Walker, Michelle Rodriguez, Jordana Brewster, Rick Yune, Chad Lindberg, Johnny Strong, Ted Levin
Lingua: italiano, inglese; sottotit.: italiano, inglese per non udenti.

MULTIMEDIA DVD 035
inv. 76418

Interstate 60
written and directed by Bob Gale
2006 - 1 DVD (ca. 100 min.) : color., sonoro
Interpreti: James Marsden, Gary Oldman, Michael J. Fox, Christopher Lloyd, Kurt Russell, Chris Cooper, Amy Smart. - Produttori: Ira Deutchman, Peter Newman. -, prod. USA.
Lingue: italiano, inglese. - Sottotitoli: italiano

MULTIMEDIA DVD 134
inv. 90059

The killer
un film di John Woo
2004. - 1 DVD (110 min.) : sonoro
Interpreti: Chow Yun-Fat, Danny Lee, Sally Yen, Chu Kong
Lingua: italiano - Ripr. del film del 1989

MULTIMEDIA DVD 112
inv. 78532

Lara Croft: Tomb Raider
directed by Simon West
2004. - 1 DVD (ca. 93 min.) : sonoro
Interpreti: Angelina Jolie, Jon Voight, Iain Glen, Noah Taylor.
Lingue: italiano, inglese; sottotitoli: italiano, inglese

MULTIMEDIA DVD 061
inv. 78455

Léon
scritto e diretto da Luc Besson
2001. - 1 DVD-Video (155 min.) : color., sonoro.
Interpreti: Jean Reno, Gary Oldman, Natalie Portman, Danny Aiello
Lingue: italiano, inglese; sottotitoli: italiano per non udenti

MULTIMEDIA DVD 039
inv. 78360

Mai dire mai
directed by Irvin Kershner
2001. - 1 DVD (ca. 129 min.)
Interpreti: Sean Connery, Max Von Sydow, Klaus Maria Brandauer, Kim Basinger, Barbara Carrera, Rowan Atkinson.
Lingue: italiano, inglese, francese, spagnolo, tedesco
Ripr. del film del 1983

MULTIMEDIA DVD 092
inv. 78500

Mission: impossible
a Brian de Palma film
2000. - 1 DVD video (106 min.).
Interpreti: Tom Cruise, Jon Voight, Emmanuelle Beart, Henry Czerny, Jean Reno
Lingue e sottotitoli: inglese, francese, italiano, spagnolo.

MULTIMEDIA DVD 108
inv. 78520

M:i-2 : Mission: impossible
directed by John Woo
2004. - 1 DVD video (118 min.
Interpreti: Tom Cruise, Dougray Scott, Thandie Newton, Richard Roxburgh, John Polson, Brendan Gleeson, Radè Sherbedgia, Ving Rhames.
Lingue: italiano, inglese; sottotitoli: italiano

MULTIMEDIA DVD 109
inv. 78521

Oceans eleven : fate il vostro gioco
directed by Steven Soderbergh
2002. - 1 DVD (112 min.) : sonoro
Interpreti: George Clooney; Matt Damon, Andy Garcia, Brad Pitt, Julia Roberts, Casey Affleck, Scott Caan, Elliott Gould, Bernie Mac, Carl Reine
Lingue: italiano, inglese; sottotitoli: italiano, inglese, finlandese, islandese, norvegese, danese, svedese, ebraico, per non udenti italiano.

MULTIMEDIA DVD 043
inv. 78401

Point break : punto di rottura
un film di Kathryn Bigelow ;
2004. - 2 DVD (167 min. compless.) : sonoro , color.
Interpreti: Patrick Swayze, Keanu Reeves, Gary Busey, Lori Petty, John C. McGinley, James LeGros, John Philbin, Bojesse Christopher.
Lingue: inglese, italiano; sottotitoli: italiano per non udenti
Film del 1991

MULTIMEDIA DVD 113
inv. 78534

S.W.A.T. : Squadra speciale anticrimine
directed by Clark Johnson
2003. - 1 DVD (ca. 120 min. + ca. 73 min.) : sonoro (Dolby digital 5.1)
Interpreti: Samuel L. Jackson; Colin Farrell; Jeremy Renner; Michelle Rodriguez; LL Cool J.; Josh Charles; Brian Van Holt.
Lingue:italiano, inglese; sottotitoli in italiano, inglese, arabo, bulgaro, croato, danese, ebraico, finlandese, greco, hindi, islandese, norvegese, rumeno, serbo, sloveno.

MULTIMEDIA DVD 128
inv. 90032

La spia che mi amava
directed by Lewis Gilbert
2000. - 1 DVD (120 min.) : color. (PAL), son. (Dolby Digital)
Interpreti: Roger Moore, Barbara Bach, Curt Jurgen
Lingue: italiano, francese, inglese, ungherese. - Sottotitoli: italiano, inglese, olandese, francese. - Ripr. del film del 1962.

MULTIMEDIA DVD 034
inv. 76254

La tempesta perfetta
un film di Wolfgang Petersen
2000. - 1 DVD (ca. 125 min.)
Interpreti: George Clooney, Mark Wahlberg, Mary Elizabeth Mastrantonio, John C. Reilly, Diane Lane, Karen Allen, William Fichtner, Allen Payne, Bob Gunton
Lingue: italiano, inglese; sottotitoli in italiano, francese, spagnolo, tedesco, rumeno, bulgaro e in italiano per i non udenti

MULTIMEDIA DVD 047
inv. 78406

Il tesoro dell'Amazzonia
directed by Peter Berg
2006 - 1 DVD (ca. 118 min.) : color., son. (Dolby digital 5.1)
Interpreti: The Rock, Seann William Scott ... [et al.]
Lingue: italiano, inglese, spagnolo. - Sottotitoli: italiano, inglese, portoghese, spagnolo, olandese per non udenti, inglese per non udenti.

MULTIMEDIA DVD 077
inv. 78474

Vendetta privata
directed by John Glen
2001. - 1 DVD (ca. 2 ore e 7 min.) : color., son. (Dolby digital)
Interpreti: Timothy Dalton, Carey Lowell, Robert Davi, Talisa Soto
Lingue: italiano, francese, inglese; sottotitoli: italiano, francese, inglese, olandese

MULTIMEDIA DVD 116
inv. 78537

Vita di Pi
dal regista Ang Lee
music by Mychael Danna
2013. - 1 DVD-Video (ca. 118 min.) : color., sonoro
Interpreti: Gérard Depardieu, Suraj Sharma, Irrfan Khan, Tabu, Rafe Spall
Lingue e sottotitoli: italiano, inglese, finlandese, svedese

MULTIMEDIA DVD 235
inv. 107039

BIOGRAFIE
E
STORIE VERE

12 anni schiavo : la straordinaria storia vera di Solomon Northup
un film di Steve McQueen
2014. - 1 DVD-Video (129 min.) : color., sonoro ; 12 cm.
Interpreti: Chiwetel Ejiofor, Michael Fassbender, Benedict Cumberbatch, Paul Dano, Paul Giamatti, Lupita Nyong'o, Sarah Paulson, Brad Pitt, Alfre Woodard. - Lingue: italiano, inglese; sottotitoli: italiano

MULTIMEDIA DVD 212
inv. 106009

The assassination
diretto da Niels Mueller
2005. - 1 DVD video (circa 95 min.) : color., sonoro
Interpreti: Sean Penn, Naomi Watts, Don Cheadle, Jack Thompson, Brad
Lingue: italiano, inglese; sottotitoli: italiano anche per non udenti.

MULTIMEDIA DVD 278
inv. 107700

I banchieri di Dio : il caso Calvi
regia di Giuseppe Ferrara
musiche di Pino Donaggio.
2004. - 1 DVD (122 min.) : son. (Dolby Digital 2.0, Mp3 stereo), color.
Interpreti: Giancarlo Giannini, Rutger Hauer, Alessandro Gassman, Omero Antonutti, Pamela Villoresi.
Lingua: italiano.

MULTIMEDIA DVD 119
inv. 78540

A beautiful mind
directed by Ron Howard
2001. - 1 DVD video (130 min) : sonoro, color. ; in contenitore, 19 cm.
Interpreti: Russell Crowe, Ed Harris, Jennifer Connelly, Christopher Plummer.
Lingue: italiano, inglese; sottotitoli: italiano, inglese, croato, serbo, sloveno. - Contenuti speciali.

MULTIMEDIA DVD 220
inv. 106612

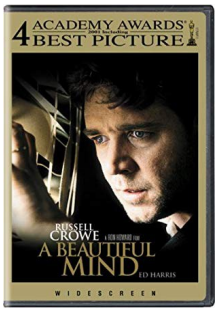

Becoming Jane
regia di Julian Jarrold
2008. - 1 DVD-Video (ca. 116 min.) : color., sonoro ; in contenitore
Interpreti: Anne Hathaway, James McAvoy, Julie Walters, James Cromwell, Maggie Smith
Lingue: italiano, inglese; sottotitoli: italiano, italiano per non udenti

MULTIMEDIA DVD 319
inv. 1107944

I cento passi
un film di Marco Tullio Giordana
2014. - 1 DVD-video (106 min) : a colori, PAL
Interpreti: Luigi Lo Cascio, Luigi Maria Burruano, Tony Sperandeo ... [et al.]
Lingue: italiano; sottotitoli: italiano non udenti, inglese

MULTIMEDIA DVD 207
inv. 106004

Dallas Buyers Club : tratto da una storia vera
un film di Jean-Marc Vallée
2014. - 1 DVD-video (112 min) : a colori, PAL
Interpreti: Matthew McConaughey, Jennifer Garner, Jared Leto ... [et al.] . -
Lingue: italiano, inglese; sottotitoli: italiano per non udenti.

MULTIMEDIA DVD 299
inv. 107809

Dersu Uzala, il piccolo uomo delle grandi pianure
un film di Akira Kurosawa
2005. - 1 DVD-Video (128 min.)
Interpreti: Juri Solomin, Maksim Munzuk.
Lingue: italiano, russo; sottotitoli: italiano Produzione cinematografica: URSS, Giappone, 1975

MULTIMEDIA DVD 099
inv. 78510

I diari della motocicletta
un film di Walter Salles
tratto da Latinoamericana: un diario per un viaggio in motocicletta, di Ernesto Che Guevara e da Il gitano sedentario, di Alberto Granado
2004 - 1 DVD video (ca. 126 min.) : color., sonoro
Interpreti: Gael Garcia Bernal, Rodrigo De La Serna
Lingue: in italiano e in lingua originale. Sottotitoli: italiano

MULTIMEDIA DVD 277
inv. 107688

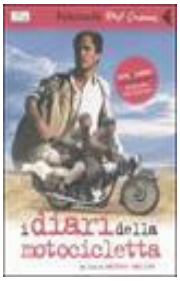

Diario di un maestro
di Vittorio De Seta
2012. - 2 DVD-Video (290 min. compless.) : color., sonoro. ;
Interpreti: Bruno Cirino.
Lingue: Italiano

MULTIMEDIA DVD 151
inv. 99076

Diaz
un film di Daniele Vicari
2012. - 2 DVD-Video (115 min.) : color., sonoro
Interpresti: Claudio Santamaria, Jennifer Ulrich, Elio Germano, Davide Iacopini, Ralph Amoussou
Sottotitoli: italiano per non udenti, inglese.

MULTIMEDIA DVD 288
inv. 107798

Il diritto di contare
directed by Theodore Melfi
2017. - 1 DVD-Video (circa 121 min) : color., sonoro
Interpreti: Taraji P. Henson, Octavia Spencer, Janelle Monàe, Kevin Costner, Kirsten Dunst
Lingue: italiano, inglese; sottotitoli: italiano, inglese;

MULTIMEDIA DVD 227
inv. 106871

Dogman
un film di Matteo Garrone
2018 - 1 DVD-Video (99 min) : color., sonoro
Interpreti: Marcello Fonte, Edoardo Pesce, Nunzia Schiano
Sottotitoli: italiano per non udenti.
Vietato ai minori di 14 anni

MULTIMEDIA DVD 280
inv. 107782

La duchessa
un film di Saul Dibb
2009. - 1 v., 1 DVD video ; in contenitore, 21x15x1 cm.
Interpreti: Keira Knightley, Ralph Fiennes, Charlotte Rampling, Dominic Cooper, Hayley Atwell
Lingue: italiano, inglese; sottotitoli: italiano

MULTIMEDIA DVD 124
inv. 88694

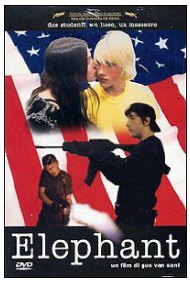

Elephant
un film di Gus Van Sant
2004. - 1 DVD (78 min.) : sonoro (Dolby digital 5.1, 2.0 surround)
Interpreti: Timothy Bottoms, Matt Malloy, Eric Deulen].
Lingue: italiano, inglese; sottotitoli: italiano.
Vietato ai minori di 14 anni.

MULTIMEDIA DVD 276
inv. 107687

Erin Brockovich : forte come la verità
directed by Steven Soderbergh
2000. - 1 DVD video (126 min.) : sonoro, color.
Interpreti: Julia Roberts, Albert Finney, Aaron Eckhart
Lingue: italiano, inglese, spagnolo; sottotitoli: italiano, inglese, portoghese, spagnolo

MULTIMEDIA DVD 221
inv. 106613

Fratello Sole, Sorella Luna
regia di Franco Zeffirelli

2004. - 2 DVD (ca.245 min) : color.(PAL), son.(Dolby digital 5.1)
Interpreti: Graham Faulkner, Judi Bowker, Adolfo Celi, Valentina Cortese
Sottotitoli: italiano, inglese, tedesco - Ripr. del film del 1971

MULTIMEDIA DVD 025
inv. 76225

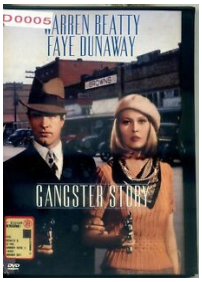

Gangster story
directed by Arthur Penn
1998. - 1 DVD-Video (ca. 107 min.) : color., son
Interpreti: Warren Beatty, Faye Dunaway, Michal J. Pollard, Gene Hackman
Dialoghi in versione orig. inglese, doppiati in italiano, francese con sottotitoli in 8 lingue anche per i non udenti - Film del 1967
Vietato ai minori di 18 anni

MULTIMEDIA DVD 055
inv. 78419

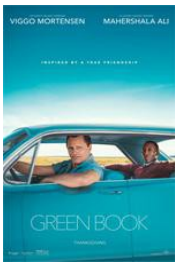

Green book
a Peter Farrelly film
2019. - 1 DVD (125 min.) ; regione 2; formato video PAL, 16:9-2:1; Dolby digital
Interpreti: Viggo Mortensen, Maheshala Ali, Linda Cardellini.
Lingue: italiano, inglese; sottotitoli: italiano, italiano per non udenti.

MULTIMEDIA DVD 326
inv. 108113

Hannah Arendt
un film di Margarethe von Trotta.
2014. - 1 DVD-Video (109 min) : color., sonoro ; 12 cm + 1 volume
Lingue: tedesco; sottotitoli in italiano.

MULTIMEDIA DVD 152
inv. 99391

Hardball : tratto da una storia vera
regia di Brian Robbins
2004 - 1 DVD (106 min.) : color., sonoro (Dolby digital)
Interpreti: Keanu Reeves, Diane Lane, John Hawkes ... et al.
Lingue: italiano, inglese; sottotitoli: italiano per non udenti

MULTIMEDIA DVD 005
inv. 75273

Hunger
un film di Steve McQueen
2012. - 1 DVD video (96 min.)
Interpreti: Michael Fassbender, Liam Cunningham.
Audio: DD italiano 5.1, DD inglese 2.0 con sottotitoli in italiano

MULTIMEDIA DVD 147
inv. 97903

The imitation game
diretto da Morten Tyldum
2015. - 1 DVD-video (110 min) : a colori
Interpreti: Benedict Cumberbatch, Keira Knightley, Matthew Goode ... [et al.].
Lingue: italiano

MULTIMEDIA DVD 198
inv. 105974

Il leone d'inverno
directed and produced by Anthony Harvey
2010 - 1 DVD-Video (128 min.) : color., sonoro
Interpreti: Peter O'Toole, Katharine Hepburn, Jane Merrow ... [et al.] ; 12 cm. (
Lingue: italiano, inglese, tedesco, spagnolo; sottotitoli: italiano, tedesco, spagnolo

MULTIMEDIA DVD 146
inv. 96117

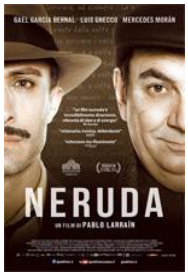

Neruda
un film di Pablo Larraín
2017 - 1 DVD-Video (103 min.) : color., sonoro ; 12 cm
Interpreti: Luis Gnecco, Gael Garcia Bernal
Lingue: italiano, spagnolo; sottotitoli: italiano e per non udenti

MULTIMEDIA DVD 309
inv. 107903

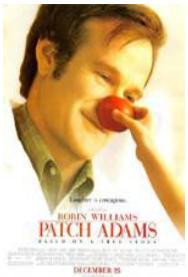

Patch Adams
directed by Tom Shadyac
2003. - 1 DVD-video (ca. 111 min.) : color., sonoro
Interpreti: Robin Williams, Monica Potter, Philip Seymour Hoffman, Bob Gunton,
Lingue: italiano, spagnolo, inglese, francese; sottotitoli in inglese, francese, portoghese, arabo - Produzione cinematografica: USA, 1998

MULTIMEDIA DVD 058
inv. 78422

The post
Regia di Steven Spielberg
2018 - 1 DVD-Video (circa 111 min) : color., sonoro
Interpreti: Meryl Streep, Tom Hanks, Sarah Paulson, Bob Odenkirk, ... [etc]. -
Lingue: italiano, inglese ; sottotitoli: italiano per non udenti, inglese

MULTIMEDIA DVD 309
inv. 107903

Saving Mr. Banks
diretto da John Lee Hancock
2014. - 1 DVD-Video (circa 128 min) : color., sonoro
Interpreti: Tom Hanks, Emma Thompson, Paul Giamatti, Jason Schwartzman, Bradley Whitford, Colin Farrell, Annie Rose Buckley
Lingue: italiano, inglese, tedesco, turco; sottotitoli: italiano, inglese per non udenti, tedesco, turco.

MULTIMEDIA DVD 155
inv. 101197

La teoria del tutto : la straordinaria storia di Jane e Stephen Hawking
directed by James Marsh
2015. - 1 DVD-Video (118 min) : sonoro (Dolby digital 5.1), color.
Interpreti: Eddie Redmayne, Felicity Jones, Charlie Cox, Emily Watson, Simon McBurney, David Thewlis
Lingue: italiano, inglese, spagnolo; sottotitoli: italiano, inglese per non udenti, spagnolo

MULTIMEDIA DVD 219
inv. 106611

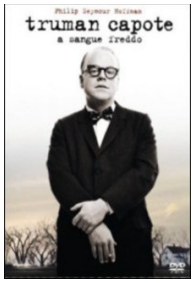	**Truman Capote : a sangue freddo** directed by Bennett Miller 2012. - 1 DVD video (ca. 105 min.) : color., sonoro, Dolby digital 5.1. Interpreti: Philip Seymour Hoffmann, Catherine Kleener, Clifton Collins jr, Chris Cooper, Bruce Greenwood, Bob Balaban, Mark Pellegrino Lingue: italiano, inglese, spagnolo; sottotitoli: italiano, inglese, spagnolo, portoghese. MULTIMEDIA DVD 327 inv. 108148
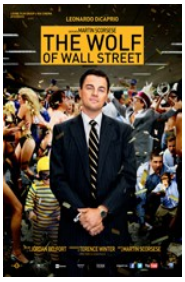	**The wolf of Wall Street** un film di Martin Scorsese 2014. - 1 DVD-Video (circa 173 min.) : color., sonoro. Interpreti: Leonardo Di Caprio, Jonah Hill, Margot Robbie, Matthew McConaughey, Kyle Chandler Lingue e sottotitoli: italiano, inglese; sottotitoli anche in italiano per non udenti. - **Vietato ai minori di 14 anni**. MULTIMEDIA DVD 234 inv. 107038

CLASSICI

A piedi nudi nel parco
directed by Gene Saks
2001. - 1 DVD-Video (102 min.)
Interpreti Robert Redford, Jane Fonda, Charles Boyer, Mildred Natwick.
Lingue: italiano, inglese, francese, spagnolo; sottotitoli: italiano, inglese, croato, francese, greco, ebraico, portoghese, spagnolo - Produzione cinematografica USA 1967

MULTIMEDIA DVD 155
inv. 101197

Accidenti che ospitalità
regia di Buster Keaton, John Blystone
2015. - 1 DVD-Video (66 min) : b/n, muto, produzione USA.
Interpreti Buster Keaton, Natalie Talmadge, Joe Roberts, Leonard Chapman.
(Collana Comicamente : antologia della risata ; 42)
Film del 1923

MULTIMEDIA DVD 189
inv. 104711

Acque del sud
a Howards Hawks production
2003. - 1 DVD (ca. 96 min.) : sonoro (Dolby digital 1.0), b/n,
Interpreti: Humphrey Bogart, Walter Brennan, Lauren Bacall.
Lingue: italiano, inglese; sottotitoli: italiano, inglese, francese, tedesco et al.
Film del 1944

MULTIMEDIA DVD 086
inv. 78490

L' angelo azzurro
regia di Josef von Sternberg
2003. - 1 DVD video (98 min.) : b/n, son.
Interpreti: Emil Jannings, Marlene Dietrich, Kurt Gerron, Hans Albers, Reinhold Bernt, Eduard Von Vinterstein, Rosa Valetti.
Film del 1930

MULTIMEDIA DVD 070
inv. 78465

Avventura a Vallechiara
regia John G. Blystone
2015. - 1 DVD-video (72 min) : b/n, sonoro
(Collana Comicamente : antologia della risata ; 41)
Film del 1938

MULTIMEDIA DVD 188
inv. 104710

La banda degli onesti
regia Camillo Mastrocinque
2014. - 1 DVD-Video (101 min) : b/n, sonoro
Interpreti: Totò, Peppino De Filippo, Giulia Rubini, Giacomo Furia, Gabriele Tinti, Luigi Pavese,
(Collana Comicamente : antologia della risata ; 2)
Film del 1956

MULTIMEDIA DVD 157
inv. 101675

Le belle famiglie
regia di Ugo Gregoretti.
2015. - 1 DVD-Video (98 min) : b/n, sonoro (mono 2.0)
Interpreti: Totò, Sandra Milo, Annie Girardot, Nanni Loy, Jean Rochefort, Adolfo Celi, Susan Clemm,
(Collana Comicamente : antologia della risata ; 15)
Film del 1965

MULTIMEDIA DVD 168
inv. 104690

Ben Hur
directed by William Wyler
2001. - 1 DVD video (ca. 214 min.), lato A e B
Interpreti: Charlton Heston, Jack Hawkins, Haya Harareet, Stephen Boyd
Lingue: italiano, inglese; sottotitoli: italiano, inglese, tedesco, spagnolo
Film del 1959

MULTIMEDIA DVD 057
inv. 78420

La caduta degli dei
un film di Luchino Visconti
2000. - 1 DVD-Video (150 min.) : color., son. + 1 opuscolo ;
Interpreti: Dirk Bogarde, Ingrid Thulin, Helmut Griem, Helmut Berger, Renauld Verlay, Umberto Orsini, Albrecht Schonhals, Reinhard Kolldehoff, Charlotte Rampling, Florinda Bolkan.
Film del 1969

MULTIMEDIA DVD 060
inv. 78452

Casablanca
directed by Michael Curtiz
2003. - 2 DVD video (ca. 98 min.) : b/n, son., prod. USA.
Interpreti: Humphrey Bogart, Ingrid Bergman, Paul Henreid
Lingue: inglese, francese, italiano; sottotitoli anche in olandese, arabo, et al.
Ripr. del film del 1942

MULTIMEDIA DVD 084
inv. 78488

Chi si ferma è perduto
regia di Sergio Corbucci
2015. - 1 DVD-Video (102 min) : b/n, sonoro, produzione Italia
Interpreti: Totò, Peppino De Filippo, Luigi De Filippo, Aroldo Tieri, Alberto Lionello, Angela Portaluri
(Collana Comicamente : antologia della risata ; 23)
Film del 1960

MULTIMEDIA DVD 174
inv. 104696

Come vinsi la guerra
regia e sceneggiatura: Buster Keaton, Clyde Bruckman
2015. - 1 DVD-Video (73 min) : b/n, muto
Interpreti: Buster Keaton, Marion Mack, Charles Smith
(Comicamente : antologia della risata ; 27)
Film del 1926

MULTIMEDIA DVD 174
inv. 104696

Il compagno B : Stanlio & Ollio
regia George Marshall
2015. - 1 DVD-Video (68 min) : b/n, sonoro
Interpreti principali: Stan Laurel, Oliver Hardy, Jacquie Lynn, Mary Carr.
(Collana Comicamente : antologia della risata ; 45)
Film del 1932

MULTIMEDIA DVD 180
inv. 104702

Il coraggio
regia: Domenico Paolella
2015. - 1 DVD-Video (93 min) : b/n, sonoro (mono 2.0)
Interpreti. Totò, Gino Cervi, Gianna Maria Canale, Irene Galter
(Collana Comicamente : antologia della risata ; 13)
Film del 1955

MULTIMEDIA DVD 166
inv. 104688

I diavoli volanti
regia A. Edward Sutherland
2015. - 1 DVD-Video (69 min) : sonoro, b/n
Interpreti: Stan Laurel, Oliver Hardy, Jean Parker, Reginald Gardiner, Charles Middleton, Jean Del Val
(Collana Comicamente : antologia della risata ; 32)
Film del 1939

MULTIMEDIA DVD 181
inv. 104703

Il dottor Stranamore ovvero : come imparai a non preoccuparmi e ad amare la bomba
produced and directed by Stanley Kubrick
2004. - 2 DVD (ca. 237 min. compless) : b/n, son. (Dolby digital 5.1)
Interpreti: Peter Sellers, George C. Scott, James Earl Jones, sterling Hayden,
Lingue: italiano, inglese, spagnolo, tedesco; sottotitoli in diverse lingue. -
Ripr. del film del 1963

MULTIMEDIA DVD 015
inv. 75972

I due colonnelli
regia: Steno
2015. - 1 DVD-Video (104 min) : b/n, sonoro
Interpreti: Totò, Walter Pidgeon, Nino Taranto, Gino Buzzanca, Giorgio Bixio,
(Collana Comicamente : antologia della risata ; 18)
Film del 1963

MULTIMEDIA DVD 170
inv. 104692

I due orfanelli
regia di Mario Mattòli]. - [Milano] : Il sole 24 ore,
2015. - 1 DVD-Video (87 min) : b/n, sonoro (mono 2.0)
Interpreti: Totò, Carlo Campanini, Isa Barzizza, Nerio Bernardi
(Collana Comicamente : antologia della risata ; 8)
Film del 1947

MULTIMEDIA DVD 162
inv. 104684

I fanciulli del West
regia James W. Horne
2015. - 1 DVD-Video (65 min) : b/n, sonoro
Interpreti: Stan Laurel, Oliver Hardy, James Finlayson, Rosina Lawrence
(Collana Comicamente : antologia della risata ; 33)
Film del 1937

MULTIMEDIA DVD 182
inv. 104704

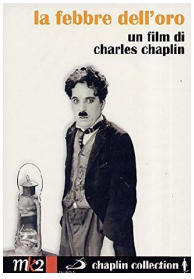

La febbre dell'oro
produced, written and directed by Charles Chaplin.
2003. - 2 DVD (163 min.) : b/n., son.
Interpreti: Charlie Chaplin, Georgia Hale, Mack Swain
Lingue: italiano, francese, inglese; sottotitoli in italiano, inglese, francese, tedesco, spagnolo, portoghese, arabo, bulgaro, rumeno, olandese e italiano, francese, inglese per non udenti
Film del 1925

MULTIMEDIA DVD 051
inv. 78413

I figli del deserto
regia William A. Seiter
2015. - 1 DVD-Video (73 min) : b/n, sonoro
Interpreti: Stan Laurel, Oliver Hardy, Mae Busch, Dorothy Christy
(Collana Comicamente : antologia della risata ; 28)
Film del 1933

MULTIMEDIA DVD 177
inv. 104699

Fra diavolo
regia H. Roach, C. Rogers
2015. - 1 DVD-Video (90 min) : b/n, sonoro
Interpreti: Stan Laurel, Oliver Hardy, Dennis King, Thelma Todd
(Collana Comicamente : antologia della risata ; 30)
Film del 1933

MULTIMEDIA DVD 179
inv. 104701

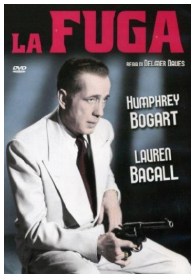

La fuga
directed by Delmer Daves
2003. - 1 DVD (ca. 102 min.) : sonoro (Dolby digital 1.0), b/n.
Interpreti: Humphrey Bogart, Lauren Bacall, Bruce Bennett, Agnes Moorehead.
Lingue: italiano, inglese; sottotitoli: italiano, inglese, francese, tedesco, et al.
Film del 1947

MULTIMEDIA DVD 046
inv. 78404

Gianni e Pinotto : il mistero della piramide
regia Charles Lamont
2015. - 1 DVD-Video (79 min) : b/n, sonoro
Interpreti: Bud Abbott, Lou Costello, Marie Windsor, Michael Ansara
(Collana Comicamente : antologia della risata ; 40)
Film del 1955

MULTIMEDIA DVD 187
inv. 104709

Gianni e Pinotto alla legione straniera
regia: Charles Lamont
2015. - 1 DVD-Video (80 min) : b/n, sonoro
Interpreti: Bud Abbott, Lou Costello, Patricia Medina, Walter Slezak
(Collana Comicamente : antologia della risata ; 34)
Film del 1950

MULTIMEDIA DVD 183
inv. 104705

Gianni e Pinotto contro l'uomo invisibile
regia Charles Lamont
2015. - 1 DVD-Video (82 min.) : b/n., sonoro ; 12 cm + 1 carta
Interpreti: Bud Abbott, Lou Costello, Nancy Guild, Arthur Franz, Adele Jergens
(Collana Comicamente : antologia della risata ; 29)
Film del 1951

MULTIMEDIA DVD 178
inv. 104700

Il gigante
directed by George Stevens ;
2003. - 2 DVD-Video (ca. 193 min.) : color., son.
Interpreti: Elizabeth Taylor, Rock Hudson, James Dean.
Lingue e sottotitoli: italiano, francese, inglese; sottotitoli anche in inglese per non udenti, olandese, arabo, spagnolo, tedesco, rumeno, bulgaro.
Film del 1956

MULTIMEDIA DVD 052
inv. 78414

Gilberto Govi collection
2004. - 6 DVD (ca. 850 min.) : b/n , son. (Dolby digital) ;
Contiene: Gildo Peragallo ingegnere; Quello bonanima; Pignasecca e Pignaverde; Sotto a chi tocca; Maneggi per maritare una figlia; Colpi di timone.
Lingua: italiano

MULTIMEDIA DVD 053
inv. 78416

Gioventù bruciata
directed by Nicholas Ray
2000. - 1 DVD video (doppio strato) (ca. 107 min.) : color., son.
Interpreti: James Dean, Natalie Wood, Sal Mineo, Jim Backus, Ann Doran,
Lingue: italiano, inglese, francese; sottotitoli: inglese, francese, italiano et al.
Film del 1955

MULTIMEDIA DVD 029
inv. 76229

La grande sparata
Frank Capra
2015. - 1 DVD (72 min.) : b/n, son.
Interpreti:Harry Langdon, Priscilla Bonner, Gertrude Astor, William V. Mong
(Collana Comicamente : antologia della risata ; 37)
Film del 1926

MULTIMEDIA DVD 184
inv. 104706

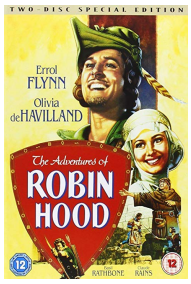

La leggenda di Robin Hood
directed by Michael Curtiz and William Keighley
2003. - 2 DVD-Video (98 min.) : color., sonoro
Interpreti: Errol Flynn, Olivia DeHavilland, Basil Rathbone, Claude Rains
Lingue: italiano, inglese, francese; sottotitoli anche in olandese, arabo, spagnolo, tedesco, italiano e inglese per non udenti
Film del 1922

MULTIMEDIA DVD 027
inv. 76227

Luci della ribalta
written and directed by Charlie Chaplin.
2003. - 2 DVD video (137 min.) : b/n., son. (mono e Dolby digital 5.1) ;
Interpreti: Charlie Chaplin, Claire Bloom, Buster Keaton, Sidney Chaplin jr.
Lingue: italiano, francese, inglese; sottotitoli in italiano, inglese, francese, et al.
Ripr. del film del 1952

MULTIMEDIA DVD 078
inv. 78475

Miseria e nobiltà
regia Mario Mattoli
2014. - 1 DVD-Video (90 min) : color., sonoro (mono 2.0)
Interpreti: Totò, Dolores Palumbo, Sophia Loren, Enzo Turco
(Collana Comicamente : antologia della risata ; 01)
Film del 1954

MULTIMEDIA DVD 156
inv. 101674

Il monaco di Monza
un film di Sergio Corbucci
2015. - 1 DVD-Video (100 min) : b/n., sonoro (momo 2.0)
Interpreti: Totò, Erminio Macario, Nino Taranto, Lisa Gastoni, Moira Orfei
(Collana Comicamente : antologia della risata ; 12)
Film del 1963

MULTIMEDIA DVD 165
inv. 104687

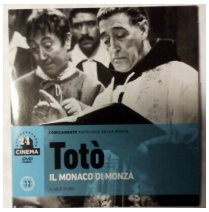

Morte a Venezia
produced & directed by Luchino Visconti ;
2004. - 1 DVD (125 min.) : color., son. (Dolby digital)
Interpreti: Dirk Bogarde, Mark Burns, Silvana Mangano
Lingue: inglese, italiano, francese; sottotitoli: italiano, inglese, francese, tedesco, spagnolo, et al.
Ripr. del film del 1971

MULTIMEDIA DVD 063
inv. 78459

Natale in casa Cupiello : una commedia in tre atti
di Eduardo De Filippo ;
2004. - 1 DVD : sonoro (Dolby digital 2.0), color.
Interpreti: Eduardo De Filippo
Lingue: italiano; sottotitoli: italiano per non udenti.

MULTIMEDIA DVD 042
inv. 78400

Noi siamo le colonne
regia Alfred Goulding
2015. - 1 DVD-video (63 min) : b/n, sonoro
Interpreti: Stan Laurel, Oliver Hardy, Wilfred Lucas, James Finlayson,
(Collana Comicamente : antologia della risata ; 39)
Film del 1940

MULTIMEDIA DVD 186
inv. 104708

Noi siamo zingarelli
un film di James Horne
2015. - 1 DVD-Video (72 min) : b/n, sonoro
Interpreti: Stan Laurel, Oliver Hardy, Mae Busch, Antonio Moreno
(Collana Comicamente : antologia della risata ; 43)
Film del 1936

MULTIMEDIA DVD 190
inv. 104712

Una pallottola per Roy
directed by Raoul Walsh
2003. - 1 DVD (95 min.) : sonoro (Dolby Digital 1.0), b/n
Interpreti: Ida Lupino, Humphrey Bogart.
Sottotitoli: italiano, inglese, francese, tedesco, spagnolo, arabo, rumeno, olandese. -
Ripr. del film del 1941

MULTIMEDIA DVD 044
inv. 78402

Questa è la vita
regia Giorgio Pastina, Mario Soldati, Luigi Zampa, Aldo Fabrizi
2015. - 1 DVD-Video (98 min) : b/n., sonoro (mono 2.0)
Interpreti: Totò, Aldo Fabrizi, Walter Chiari, Lucia Bosè et al
(Collana Comicamente : antologia della risata ; 16)
Film del 1954

MULTIMEDIA DVD 169
inv. 104691

Racconti romani
regia di Gianni Franciolini
2015. - 1 DVD-Video (110 min) : colore, sonoro (mono 2.0) ;
Interpreti: Totò, Vittorio De Sica, Silvana Pampanini, Franco Fabrizi
(Collana Comicamente : antologia della risata ; 9)
Film del 1955

MULTIMEDIA DVD 163
inv. 104685

Ridolini al bagno penale ; Ridolini e le spie ; Visconte per amore
regia: Larry Semon
2015. - 1 DVD-Video (49 min) : b/n, muto
Interpreti: Larry Semon, Stan Laurel
(Collana Comicamente : antologia della risata ; 38)
Film del 1918

MULTIMEDIA DVD 185
inv. 104707

Risate di gioia
regia Mario Monicelli
2015. - 1 DVD-video (106 min) : b/n, sonoro
Interpreti: Totò, Anna Magnani, Ben Gazzara
(Collana Comicamente : antologia della risata ; 24)
Film del 1960

MULTIMEDIA DVD 175
inv. 104697

Lo smemorato di Collegno
regia di Sergio Corbucci
2015. - 1 DVD-Video (84 min) : b/n, sonoro (2.0)
Interpreti: Totò, Erminio Macario, Nino Taranto
(Collana Comicamente : antologia della risata ; 11)
Film del 1962

MULTIMEDIA DVD 164
inv. 104686

Strada maestra
regia di Raoul Walsh
2003. - 1 DVD (91 min.) : b/n (1,37:1 4/3), son
Interpreti: George Raft, Ann Sheridan, Ida Lupino, Humphrey Bogart.
Lingue: italiano. Sottotitoli: italiano, inglese, francese, tedesco, spagnolo et al.
Ripr. del film del 1940

MULTIMEDIA DVD 045
inv. 78403

Toto cerca pace
regia Mario Mattoli
2015. - 1 DVD-Video (87 min) : b/n, sonoro (2.0)
Interpreti: Totò, Ave Ninchi, Enzo Turco, Gina Amendola
(Collana Comicamente : antologia della risata ; 20)
Film del 1954

MULTIMEDIA DVD 045
inv. 78403

Totò contro il pirata nero
regia di Fernando Cerchio
2005. - 1 DVD (ca. 93 min.) : sonoro (Dolby digital 1.0, Mp3 mono), color,
Interpreti: Totò, Mario Petri, Aldo Giuffré, Grazia Maria Spina, Pietro Carloni, Giacomo Furia
Lingua: italiano.
Ripr. del film del 1964

MULTIMEDIA DVD 105
inv. 78517

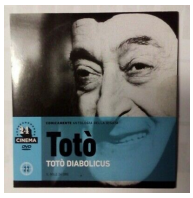

Totò Diabolicus
regia Steno
2015. - 1 DVD-Video (92 min) : b/n, sonoro
Interpreti: Totò, Raimondo Vianello, Béatrice Altariba, Nadine Sanders
(Collana Comicamente : antologia della risata ; 22)
Film del 1962

MULTIMEDIA DVD 173
inv. 104695

Toto lascia o raddoppia?
regia Camillo Mastrocinque
2015. - 1 DVD-Video (94 min) : sonoro, b/n,
Interpreti: Totò, Valeria Moriconi, Mike Bongiorno, Edy Campagnoli
(Collana Comicamente : antologia della risata ; 19)
Film del 1956

MULTIMEDIA DVD 171
inv. 104693

Totò le Mokò
regia di Carlo Ludovico Bragaglia
2015. - 1 DVD-Video (76 min) : b/n, son, produzione Italia.
Interpreti: Totò, Gianna Maria Canale, Carlo Ninchi
(Collana Comicamente : antologia della risata ; 7)
Film del 1949

MULTIMEDIA DVD 161
inv. 104683

Totò story
presentazione Mario Castellani
2015. - 1 DVD-Video (102 min) : b/n, sonoro (mono 2.0)
Film antologico realizzato l'anno successivo alla scomparsa di Totò; contiene nove episodi tratti da 4 film diretti da Camillo Mastrocinque e 3 dal regista Mario Mattoli
(Collana Comicamente : antologia della risata ; 14)
Film del 1968

MULTIMEDIA DVD 167
inv. 104689

Toto, Fabrizi e i giovani d'oggi
regia Mario Mattoli
2015. - 1 DVD Video (93 min.) : b/n, son
Interpreti: Toto, Aldo Fabrizi... [et. al.
(Collana Comicamente : antologia della risata ; 5)
Film del 1960

MULTIMEDIA DVD 167
inv. 104689

Totò, Peppino e le fanatiche
regia Mario Mattoli
2015. - 1 DVD-Video (86 min) : b/n, sonoro
Interpreti: Totò, Peppino De Filippo, Alessandra Panaro,Johnny Dorelli
(Collana Comicamente : antologia della risata ; 4)
Film del 1958

MULTIMEDIA DVD 158
inv. 101676

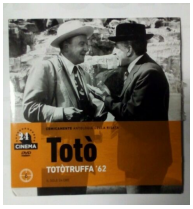	**Totòtruffa '62** regia di Camillo Mastrocinque 2015. - 1 DVD-Video (circa 103 min) : b/n, sonoro (mono 2.0) Interpreti: Totò, Nino Taranto, Amedeo Girard, Estella Blain (Collana Comicamente : antologia della risata ; 6) Film del 1961 MULTIMEDIA DVD 160 inv. 101678

COMMEDIA

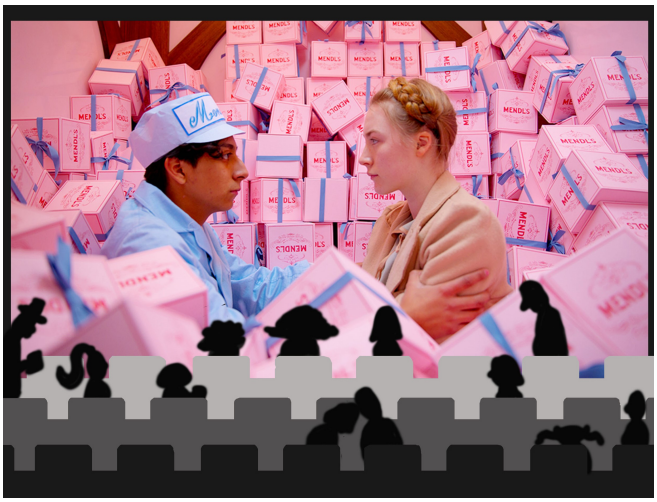

About a boy : un ragazzo
directed by Chris Weitz e Paul Weitz
2008 - 1 DVD video (ca. 97 min.)
Interpreti: Hugh Grant, Tony Collette, Nicholas Hoult, Rachel Weisz
Lingue: italiano, inglese; sottotitoli: italiano, inglese, serbo, croato, sloveno.

MULTIMEDIA DVD 030
inv. 76230

Alta fedeltà
diretto da Stephen Frears
2003. - 1 DVD-Video (109 min.) : color., sonoro.
Interpreti: John Cusack, Jack Black, Lisa Bonet, Joelle Carter, Sara Gilbert
Lingue e sottotitoli: italiano, inglese.

MULTIMEDIA DVD 050
inv. 78411

American life
un film di Sam Mendes
2011. - 1 DVD-Video (98 min.)
Interpreti: John Krasinski, Maya Rudolph
Lingue: italiano, inglese; sottotitoli: italiano.

MULTIMEDIA DVD 140
inv. 90947

Ave, Cesare!
scritto e diretto da Joel & Ethan Coen
2016. - 1 DVD-Video (ca. 101 min.) ;
Interpreti: Josh Brolin, George Clooney, Ralph Fiennes, Scarlett Johansson, Frances McDormand, Tilda Swinton, Channing Tatum
Lingue: italiano, inglese, francese, tedesco, spagnolo; sottotitoli: italiano, et al.

MULTIMEDIA DVD 244
inv. 107048

Baci e abbracci
un film di Paolo Virzì ;
2000. - 1 DVD-Video (105 min.) : color., sonoro.
Interpreti: Edoardo Gabbriellini, Francesco Paolantoni, Massimo Gambacciani,
Lingue: italiano; sottotitoli: italiano per non udenti, inglese

MULTIMEDIA DVD 064
inv. 78461

Benvenuti al Sud
un film di Luca Miniero
2011 - 1 DVD-Video (102 min) : color., sonoro ;
Interpreti: Claudio Bisio, Alessandro Siani, Angela Finocchiaro, Valentina Lodovini, Nando Paone, Giacomo Rizzo
Lingue: italiano; sottotitoli: italiano per non udenti.

MULTIMEDIA DVD 223
inv. 106867

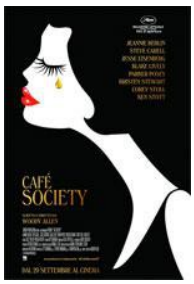

Café society
scritto e diretto da Woody Allen ;
2017 - 1 DVD-Video (circa 92 min) : color. sonoro
Interpreti: Berlin Jeannie, Carell Steve, Eisenberg Jesse, Lively Blake, Posey Parker, Stoll Corey, Stott Ken
Lingue: italiano, inglese

MULTIMEDIA DVD 282
inv. 107784

Il cappotto di Astraka
un film di Marco Vicario
2005. - 1 DVD (95 min.) : sonoro (Dolby digital 1.0 mono), color
Interpreti: Johnny Dorelli, Andrea Ferreol, Carole Bouquet
Lingua italiana ; sottotitoli in italiano per non udenti.
Film del 1980

MULTIMEDIA DVD 090
inv. 78498

Chiedimi se sono felice
un film di Aldo, Giovanni e Giacomo e Massimo Venier
2001. - 1 DVD-Video (100 min.) : color., sonoro.
Interpreti: Aldo Baglio, Giovanni Storti, Giacomo Poretti, Marina Massironi.
Sottotitoli in italiano per non udenti.

MULTIMEDIA DVD 026
inv. 76226

Chocolat
un film di Lasse Hallstrom
2003. - 1 DVD video (ca. 118 min.)
Interpreti: Johnny Depp, Juliette Binoche, Judi Dench, Alfred Molina, Lena Olin
Lingue: italiano Sottotit.: italiano per non udenti, inglese

MULTIMEDIA DVD 036
inv. 78251

Il compagno americano
un film di Barbara AM. Barni
2005. - 1 DIVX (100 min.) : sonoro (Dolby digital 5.1, Mp3 stereo), color.
Interpreti: Hugh O'Connor, Giulio Base, Tosca D'aquino, Nancy Brilli, Augusto Zucchi. -
Lingue: italiano

MULTIMEDIA DVD 102
inv. 78513

La comunidad : intrigo all'ultimo piano
un film di Alex De La Iglesia
2004 - 1 DVD-Video (ca. 105 min.) : color., sonoro
nterpreti: Carmen Maura, Eduardo Antuna
Lingue: italiano, spagnolo; sottotit.: italiano.

MULTIMEDIA DVD 001
inv. 75107

Il condominio dei cuori infranti
un film di Samuel Benchetrit
2016. - 1 DVD-Video (95 min.) : color., sonoro.
Interpreti: Isabelle Huppert, Michael Pitt, Valeria Bruni Tedeschi, Gustave Kervern, Jules Benchetrit, Tassadit Mandi.
Lingue: italiano, francese; sottotitoli: italiano.

MULTIMEDIA DVD 254
inv. 107065

È nata una star?
un film di Lucio Pellegrini
2012. - 1 DVD-Video (ca. 87 min.)
Interpreti: Luciana Littizzetto, Rocco Papaleo, Pietro Castellitto, Michela Cescon.
Lingue: italiano; sottotitoli: inglese, italiano non udenti.

MULTIMEDIA DVD 015
inv. 75972

L'erba di Grace
regia Nigel Cole
2016. - 1 DVD-Video (92 min.) ;
Interpreti: Brenda Blethyn, Craig Ferguson, Martin Clunes ... [et al.].
Lingue: inglese, italiano; sottotitoli in italiano per non udenti. - Contenuti extra: backstage, trailer originale, interviste, scene dal set.
Film del 2000

MULTIMEDIA DVD 320
inv. 107945

Eroe per caso
directed by Stephen Frears
2003. - 1DVD (114 min.). - Formato video: PAL, panoramico 1.85:1, son.
Interpreti Dustin Hoffman,Geena Devis, Andy Garcia
Lingue: italiano, inglese, francese, spagnolo,tedesco; sottotitoli: italiano, inglese, spagnolo, arabo, et al.
Ripr. del film del 1992;

MULTIMEDIA DVD 040
inv. 78395

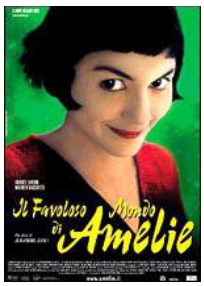

Il favoloso mondo di Amelie
un film di Jean-Pierre Jeunet
musica Yann Tiersen
2002. - 1 DVD-Video (116 min.)
Interpreti: Audrey Tautou, Mathieu Kassovitz.
Lingue: italiano, francese; sottotitoli: italiano

MULTIMEDIA DVD 291
inv. 107801

FBI: protezione testimoni
un film di Jonathan Lynn
2003. - 1 DVD video (95 min.) : color., son. ;
Interpreti Bruce Willis, Matthew Perry, Rosanna Arquette, M. Clarke Duncan
Lingue: italiano, inglese; sottotitoli per non udenti: italiano.

MULTIMEDIA DVD 008
inv. 75279

Forrest Gump
directed by Robert Zemeckis
2001. - 2 DVD (136 min.) : color., son. (Dolby Surround 5.1)
Interpreti: Tom Hanks, Robin Wright, Mykelti Williamson, Sally Field, Gary Sinise
Lingue: italiano, inglese; sottotitoli: italiano, inglese, et al.
Ripr. del film del 1994

MULTIMEDIA DVD 018
inv. 75984

Funeral party
un film di Frank Oz
2008. - 1 DVD-video (ca. 87 min.) : color., sonoro
Interpreti: Ewen Bremer, Peter Dinklage, Matthew MacFadyen, Kris Marshall
Lingue: italiano, inglese; sottotit.: italiano anche per non udenti

MULTIMEDIA DVD 314
inv. 107939

Grand Budapest Hotel
un film di Wes Anderson
2014. - 1 DVD-Video (ca. 95 min.)
Interpreti: Ralph Fiennes, F. Murray Abraham, Mathieu Amalric, Adrien Brody, Willem Dafoe, Jeff Goldblum.
Lingue: italiano, inglese; sottotitoli: italiano, inglese

MULTIMEDIA DVD 281
inv. 107783

Habemus Papam
un film di Nanni Moretti ;
2011. - 1 DVD video (104 min.)
Interpreti: Michel Piccoli, Nanni Moretti, Renato Scarpa, Margherita Buy ;
Lingue: italiano.

MULTIMEDIA DVD 143
inv. 93153

Hannah e le sue sorelle
written and directed by Woody Allen
2002. - 1 DVD-Video (ca. 102 min.)
Interpreti: Woody Allen, Mia Farrow, Michael Caine, Barbara Hershey, Dianne Wiest, Lloyd Nolan, Max Von Sydow, Carrie Fisher
Lingue: italiano, inglese, tedesco, francese, spagnolo; sottotitoli: italiano, et al.
Film del 1986

MULTIMEDIA DVD 033
inv. 76234

The help
diretto da Tate Taylor
2012. - 1 DVD-video (146 min) : a colori, PAL
Interpreti: Viola Davis, Bryce Dallas Howard, Allison Janney, Emma Stone.
Lingue: italiano, inglese, tedesco, turco; sottotitoli: italiano, inglese, inglese

MULTIMEDIA DVD 209
inv. 106006

Io speriamo che me la cavo
un film di Lina Wertmuller
2005. - 1 DVD video (95 min.)
Interpreti: Paolo Villaggio, Isa Danieli, Paolo Bonacelli
Lingue: italiano; sottotitoli: italiano per non udenti.
Film del 1992

MULTIMEDIA DVD 062
inv. 78457

Irina Palm : il talento di una donna inglese
un film di Sam Garbarski
2008. - 1 DVD-Video (103 min)
Interpreti: Marianne Faithfull, Miki Manojlovic, Kevin Bishop
Lingue: italiano, inglese; sottotitoli: italiano, italiano per non udenti

MULTIMEDIA DVD 300
inv. 107810

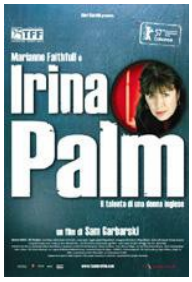

Il laureato
directed by Mike Nichols
2001. - 1 DVD video (ca. 102 min.)
Interpreti: Dustin Hoffman, Anne Bancroft, Katharine Ross
Lingue: inglese, tedesco, spagnolo, italiano; sottotitoli: italiano, inglese, et al.

MULTIMEDIA DVD 017
inv. 75983

La liceale il diavolo e l'acquasanta
regia di Nando Cicero
2005. - 1 DVD (96 min.) : sonoro (mono), color.
Interpreti: Gloria Guida, Lino Banfi, Alvaro Vitali, Ernest Thole, Pippo Santonastaso
Ripr. del film del 1979

MULTIMEDIA DVD 122
inv. 75284

Los Angeles-Cannes solo andata
un film di Guy Greville-Morris
2005. - 1 DivX (90 min.)
Interpreti: Virginia Madsen, Maria Grazia Cucinotta, Harry Dean Stanton, Seymour Gassel.
Lingue: italiano.

MULTIMEDIA DVD 088
inv. 78493

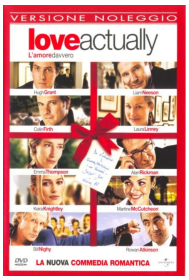

Love actually : l'amore davvero
written and directed by Richard Curtis
2004. - 1 DVD-Video (circa 130 min) : color., sonoro
Interpreti: Hugh Grant, Liam Neeson, Colin Firth, Laura Linney, Emma Thompson et al.
Lingue e sottotitoli: italiano, inglese

MULTIMEDIA DVD 225
inv. 106869

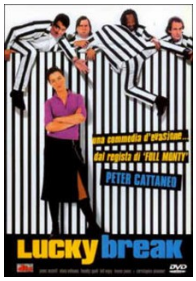

Lucky break
diretto da Peter Cattaneo ;
2003. - 1 DVD-Video (108 min) : color., sonoro
Interpreti: James Nesbitt, Olivia Williams, Timothy Spall, Bill Nighy, Lennie James, Christopher Plummer
Lingue: italiano et al.

MULTIMEDIA DVD 097
inv. 78508

La mafia uccide solo d'estate
un film di Pif (Pierfrancesco Diliberto)
2014. - 1 DVD-Video (ca. 85 min.) : color., sonoro
Interpreti: Cristiana Capotondi, Pif
Lingue: italiano; sottotitoli: italiano per non udenti, inglese

MULTIMEDIA DVD 237
inv. 107041

Maial campers : porcelloni al campeggio
written and directed by Daniel Waters ;
2006. - 1 DVD (87 min.) : sonoro (Dolby digital 5.1), color
Interpreti: Brad Renfro, Dominique Swain
Lingue: italiano, inglese; sottotitoli: italiano.

MULTIMEDIA DVD 121
inv. 90056

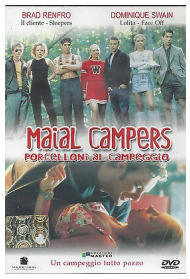

Maledetto il giorno che t'ho incontrato ; Viaggi di nozze ; Borotalco
tre film di Carlo Verdone.
2002. - 3 DVD : sonoro (Dolby digital), color.
Interpreti: Carlo Verdone et al.
Lingua: italiano; sottotitoli in italiano per non udenti

MULTIMEDIA DVD 075
inv. 78472

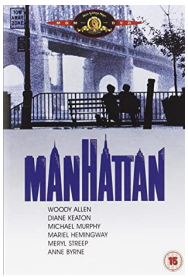

Manhattan
Woody Allen
2000. - 1 DVD (ca. 96 min.) : sonoro, b/n.
Interpreti: Woody Allen, Diane Keaton, Michael Murphy, Mariel Hemingway, Meryl Streep, Anne Byrne. -
Lingue: inglese, francese, tedesco, italiano, spagnolo
Film del 1979

MULTIMEDIA DVD 013
inv. 75928

Marrakech express (cofanetto)
3 film di Gabriele Salvatores.
2002. - 3 DVD : sonoro (Dolby Digital), color.
Interpreti: Diego Abatantuono, Fabrizio Bentivoglio, Cristina Marsillach, Giuseppe Cederna
Lingue: italiano; sottotitoli: italiano per non udenti

MULTIMEDIA DVD 065
inv. 78462

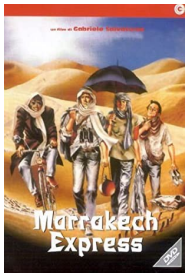

The millionaire
un film di Danny Boyle
2009. - 1 DVD video (ca. 115 min.)
Interpreti: Dev Patel, Freida Pinto, Madhur Mittal, Anil Kapoor, Irrfan Khan
Lingue: italiano, inglese, hindi; sottotitoli: italiano, italiano per non udenti. -

MULTIMEDIA DVD 202
inv. 105982

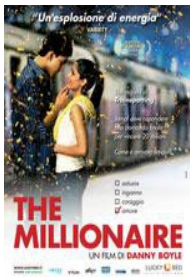

La night before : la notte prima
un film di Thom Eberhart.
2004. - 1 DVD (85 min.) : sonoro (Dolby digital 5.1, Mp3 stereo), color. ;
Interpreti: Keanu Reeves, Lori Loughlin, Theresa Saldana.
Lingua: italiano.
Ripr. del film del 1988

MULTIMEDIA DVD 117
inv. 78538

Pane e tulipani
un film di Silvio Soldini
2008. - 1 DVD video (112 min.)
Interpreti: Licia Maglietta, Bruno Ganz, Giuseppe Battiston, Antonio Catania, Marina Massironi, Vitalba Andrea, Daniela Piperno, Tatiana Lepore.
Lingue: italiano; sottotitoli: italiano per non udenti, inglese

MULTIMEDIA DVD 315
inv. 107940

Paradiso amaro
un film di Alexander Payne
2012. - 1 DVD-Video (ca. 110 min.) : color., sonoro
Interpreti: George Clooney, Shailene Woodley, Robert Forster ... [et al.]
Lingue e sottotitoli: italiano, inglese, francese; sottotitoli danese, olandese, norvegese, svedese, finlandese, arabo

MULTIMEDIA DVD 324
inv. 107970

La parte degli angeli
un film di Ken Loach
2013. - 1 DVD-Video (101 min) : color., sonoro
Interpreti: Paul Brannigan, John Henshaw, Roger Allam, Gary Maitland, Jasmine Riggins.
Lingue: italiano, inglese; sottotitoli in italiano.

MULTIMEDIA DVD 260
inv. 107077

Potiche : la bella statuina
un film di François Ozon
2011. - 1 DVD-Video (100 min.) ; in contenitore, 21 cm.
Interpreti: Catherine Deneuve, Gerard Depardieu, Fabrice Luchini, Karin Viard. -
Lingue: italiano, francese; sottotitoli: italiano.

MULTIMEDIA DVD 139
inv. 90945

Il pranzo di Babette
un film di Gabriel Axel
2012. - 1 DVD video (100 min.) ; Dolby digital 2.0, dual mono; color.
Interpreti: Stephane Audran, Birgitte Federspiel, Bodil Kjer, Bibi Andersson.
Lingue: italiano, danese; sottotitoli: italiano, italiano per non udenti.
Film del 1987

MULTIMEDIA DVD 150
inv. 99056

Il prof. dott. Guido Tersilli primario della clinica Villa Celeste convenzionata con le mutue
regia Luciano Salce ;
2005. - 1 DVD (99 min.) : sonoro (Dolby digital 1.0, Mp3 mono), color.
Interpreti Alberto Sordi, Evelyn Stewart, Patrizia De Clara, Ira Fustenberg, Claudio Gora, Gino Lavagetto, Nanda Primavera
Ripr. del film del 1969

MULTIMEDIA DVD 150
inv. 99056

Qualunquemente
un film di Giulio Manfredonia.
2011. - 1 DVD-Video (93 min) : color., sonoro
Interpreti: Antonio Albanese, Sergio Rubini, Lorenza Indovina.
Lingue: italiano; sottotitoli: italiano non udenti.

MULTIMEDIA DVD 142
inv. 92014

Regina senza corona
diretto da Thomas Schlamme ;
2004. - 1 DVD (96 min.) : sonoro (Dolby digital 5.1, Mp3 stereo), color
Interpreti: Scott Glenn, Holly Hunter, Tim Robbins [et al.].
Lingua: italiano.
Ripr. del film del 1989

MULTIMEDIA DVD 087
inv. 78491

Smetto quando voglio
Smetto quando voglio : Masterclas
Smetto quando voglio : Ad honorem
film di Sydney Sibilia
2017. - 1 DVD-video (95 min) : color., sonoro
2017. - 1 DVD (115 min.) : color., sonoro
2018. - 1 DVD-Video (circa 98 min) : color., sonoro
Interpreti: Edoardo Leo, Valeria Solarino, Valerio Aprea, Stefano Fresi et al.
Lingua: italiano, sottotitoli: italiano per non udenti

MULTIMEDIA DVD 294
inv. 107804

	MULTIMEDIA DVD 295 inv. 107805 MULTIMEDIA DVD 296 inv. 107806
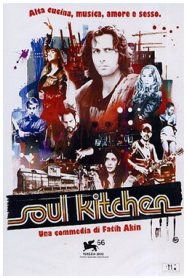	**Soul kitchen** un film di Fatih Akin ; sceneggiatura Fatih Akin, Adam Bousdoukos ; direttore della fotografia Rain 2016. - 1 DVD-Video (99 min) Interpreti: Adam Bousdoukos, Moritz Beibtreu, Birol Ünel. Lingue: italiano, tedesco; sottotitoli: italiano MULTIMEDIA DVD 259 inv. 107076
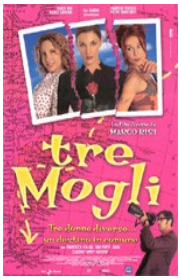	**Tre mogli** diretto da Marco Risi 2004. - 1 DVD-video (101 min) : color., sonoro Interpreti: Francesca d'Aloja, Iaia Forte, Silke, Claudio Gregori. Lingue: italiano; sottotitoli: inglese MULTIMEDIA DVD 100 inv. 78511

DOCUMENTARI

FILM

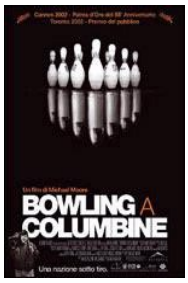	**Bowling a Columbine** un film di Michael Moore 2003. - 1 DVD video (115 min.) ; in contenitore, 19 cm. ((Codice area 2; 1.85:1 anamorfico; doppio strato; Dolby digital 5.1, 2.0; color. - Tit. del contenitore. - Produzione cinematografica USA 2002. - Lingue: italiano, inglese; sottotitoli: italiano per non udenti. - Contenuti extra: menu interattivi ed animati, accesso diretto a 30 scene, interviste al regista, biografia del regista MULTIMEDIA DVD 089 inv. 78494
	L' épine dans le coeur un film di Michel Gondry. 2010. - 1 DVD video (83 min.) ; Interpreti: Suzette Gondry, Jean-Yves Gondry. Lingua: francese; sottotitoli: italiano MULTIMEDIA DVD 195 inv. 90308
	Un paese diverso : alcune storie da un'altra Italia un film di Silvio Soldini e Giorgio Garini ; 2008. - 1 DVD video (54 min.) : colore, sonoro MULTIMEDIA DVD 144 inv. 94864

DRAMMATICO

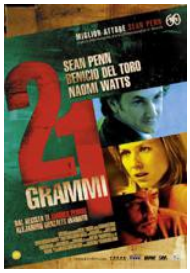

21 grammi : il peso dell'anima
un film di Alejandro Gonzáles Iñarritu
2009. - 1 DVD-Video (120 min.)
Interpreti: Sean Penn, Naomi Watts, Benicio Del Toro, Charlotte Gainsbourg.
Lingue: italiano, inglese; sottotitoli: italiano

MULTIMEDIA DVD 243
inv. 107047

Adrenaline : non ci sono limiti
directed by Roel Reiné
2005. - 1 DVD-Video (98 min.) : color., sonoro
Interpreti Georgina Verbaan, Jason Fijal, Daniel Luis Rivas. - [Milano] : Master,
Lingue: italiano, inglese; sottotit.: italiano. - Tit. del contenitore

MULTIMEDIA DVD 021
inv. 76217

L'altra metà dell'amore
un film di Léa Pool
2004. - 1 DVD video (103 min.)
Interpreti: Piper Perabo, Jessica Paré, Mischa Barton
Lingue: italiano, inglese; sottotitoli: italiano.

MULTIMEDIA DVD 011
inv. 75399

Amour
un film di Michael Haneke
2013. - 1 DVD-Video (122 min.) ;
Interpreti: Jean-Louis Trintignant, Emmanuelle Riva, Isabelle Huppert
Lingue: italiano, francese; sottotitoli: italiano per non udenti

MULTIMEDIA DVD 284
inv. 107786

The artist
un film di Michel Hazanavicius
2012. - 1 DVD-Video (100 min) : muto, b/n
Interpreti. Jean Dujardin, Berenice Bejo
Sottotitoli: italiano.

MULTIMEDIA DVD 149
inv. 99054

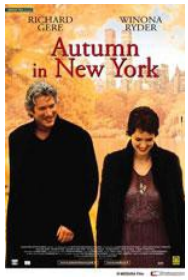

Autumn in New York
diretto da Joan Chen
2001. - 1 DVD-Video (105 min.) ; ottimizzato per TV 16:9; Dolby digital 5.0; color.
Interpreti: Richard Gere, Winona Ryder, Anthony Lapaglia, Elaine Stritch, Vera Farmiga
Lingue: italiano, inglese; sottotitoli: italiano per non udenti

MULTIMEDIA DVD 085
inv. 78489

Il capitale umano
un film di Paolo Virzì
2014. - 1 DVD-Video (ca. 106 min.) : color., sonoro ;
Interpreti: Valeria Bruni Tedeschi, Fabrizio Gifuni, Fabrizio Bentivoglio, Valeria Golino, Luigi Lo Cascio
Lingue: italiano; sottotitoli: italiano per non udenti, inglese, francese.

MULTIMEDIA DVD 248
inv. 107052

Carol
un film di Todd Haynes
2016. - 1 DVD-Video (ca. 107 min.)
Interpreti: Cate Blanchett, Rooney Mara, Sarah Paulson, Jake Lacy, Kyle Chandler
Lingue: italiano, inglese; sottotitoli: italiano, italiano per non udenti.

MULTIMEDIA DVD 325
inv. 107971

Il colore viola
directed by Steven Spielberg ;
2003. - 2 DVD (148 min.) : color., son. (Dolby digital 5.1
Interpreti: Whoopy Goldberg, Danny Glover
Lingue: italiano, francese, inglese; sottotitoli: italiano, inglese, francese, olandese, arabo, spagnolo, tedesco, rumeno; sottotitoli per non udenti: italiano, inglese.
Ripr. del film del 1985

MULTIMEDIA DVD 129
inv. 90053

Le conseguenze dell'amore
un film di Paolo Sorrentino
2014. - 1 DVD-Video (ca. 99 min.)
Interpreti: Toni Servillo, Olivia Magnani, Adriano Giannini.
Lingue: italiano; sottotititoli: italiano per non udenti, inglese, francese

MULTIMEDIA DVD 301
inv. 107811

El cuarto de Leo : la stanza di Leo
un film di Enrique Buchichio
2010. - 1 DVD video (95 min.) Dolby digital 2.0; color
Interpreti: Martin Rodriguez, Gerardo Begerez, Mirella Pascual, Arturo Goetz, Cecilia Còsero
Lingue: spagnolo; sottotitoli: italiano.
Visione in presenza di un adulto.

MULTIMEDIA DVD 192
inv. 90223

Il cuore altrove
un film di Pupi Avati
2003. - 1 DVD-Video (ca. 100 min.) : sonoro (Surround 2.0), color.
interpreti: Neri Marcorè, Vanessa Incontrada, Sandra Milo, Giulio Bosetti, Nino D'Angelo, Giancarlo Giannini.
Lingue: italiano; sottotitoli: inglese, italiano per non udenti.

MULTIMEDIA DVD 094
inv. 78505

Da zero a dieci
scritto e diretto da Luciano Ligabue
2002. - 1 DVD video (99 min) : color., son. (Dolby Digital 5.1)
Interpreti Massimo Bellinzoni, Elisabetta Cavallotti, Pierfrancesco Favino, Barbara Lerici, Stefano Pesce, Stefania Rivi, Fabrizia Sacchi, Stefano Venturi, Sergio Romano. Lingue: italiano; sottotitoli: italiano, francese, inglese

MULTIMEDIA DVD 024
inv. 76223

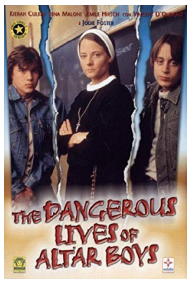

The dangerous lives of altar boys
diretto da Peter Care
2004. - 1 DVD video (90 min.) : color., son. (Dolby digital)
Interpreti: Emile Hirsch, Kieran Culkin, Jean Malone, Jodie Foster, Vincent D'Onofrio, Jake Richardson.
Lingue: italiano, inglese; sottotit. Italiano

MULTIMEDIA DVD 010
inv. 75292

Delitto d'amore
regia di Luigi Comencini
2005. - 1 DVD (100 min.) : sonoro (Dolby digital 1.0, Mp3 Mono italiano), color
Interpreti: Giuliano Gemma, Stefania Sandrelli.
Lingua: italiano.
Ripr. del film del 1974

MULTIMEDIA DVD 098
inv. 78509

Denti (cofanetto)
3 film di Gabriele Salvatores.
2002. - 3 DVD : sonoro (Dolby Digital), color.
Interpreti: Sergio Rubini, Claudio Amendola, Anouk Grinberg, Fabrizio Bentivoglio, Anita Caprioli, Tom Novembre, Paolo Villaggio
Lingue: Italiano. Sottotitoli in inglese e per non udenti in italiano

MULTIMEDIA DVD 065
inv. 78462

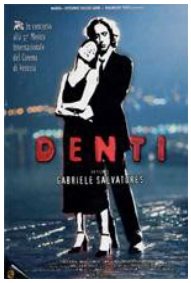

Il destino nel nome
un film di Mira Nair
2007. - 1 DVD video (118 min.) ; Dolby digital 5.1; color
Interpreti: Kal Penn, Irrfan Khan, Tabu.
Lingue: italiano, inglese; sottotitoli: italiano, inglese, francese, olandese, arabo. -

MULTIMEDIA DVD 246
inv. 107050

Una donna fantastica
un film di Sebastián Lelio
2018. - 1 DVD-video (100 min) : color., sonoro
Interpreti: Daniela Vega, Francisco Reyes, Luis Gnecco, Aline Küppenheim, Amparo Noguera
Lingue: Italiano, spagnolo ; sottotitoli: italiano. italiano per non udenti.

MULTIMEDIA DVD 305
inv. 107899

Father and son
un film di Kore-Eda Hirokazu
2014. - 1 DVD-Video (121 min.) : color., sonoro
Interpreti: Fukuyama Masaharu, Ono Machiko, Maki Yoko, Lily Franky.
Lingue: italiano, giapponese; sottotitoli: italiano

MULTIMEDIA DVD 276
inv. 107687

Ferro 3 : la casa vuota
scritto e diretto da Kim Ki-duk
2005. - 1 DVD-Video (90 min.) : color., son. (Dolby Digital 5.1)
Interpreti: Hee Jae, Seung-yeon Lee
Lingue: italiano, giapponese; sottotitoli: italiano per non udenti

MULTIMEDIA DVD 287
inv. 107789

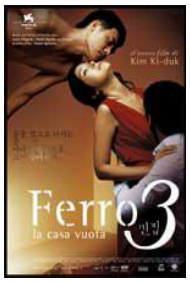

La fidelite
un film di Andrzej Zulawski.
2004. - 1 DVD (157 min.) : sonoro (Dolby digital 5.1, Mp3 stereo), color.
Interpreti Sophie Marceau.
Lingua: italiano.

MULTIMEDIA DVD 101
inv. 78512

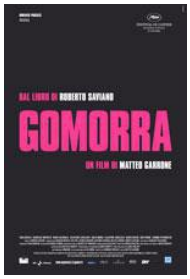

Gomorra
un film di Matteo Garrone
soggetto: Roberto Saviano
2008. - 1 DVD-video (130 min) : a colori, PAL
Interpreti: Toni Servillo, Gianfelice Imparato, Maria Nazionale ... [et al.].
Lingue: italiano; sottotitoli: italiano, inglese, italiano per non udenti

MULTIMEDIA DVD 293
inv. 107803

The hours
directed by Stephen Daldry
2011. - 1 DVD-video (ca. 110 min.) : color., sonoro
Interpreti: Meryl Streep, Jullianne Moore, Nicole Kidman
Lingue: italiano, inglese; sottotitoli: italiano

MULTIMEDIA DVD 211
inv. 107907

Ida
un film di Pawel Pawlikowski
2015. - 1 DVD-Video (circa 78 min) : b/n, sonoro.
nterpreti: Agata Kulesza, Agata Trzebuchowska, Joanna Kulig, Dawid Ogrodnik, Adam Szyszkowski.
Lingue: italiano, polacco; sottotitoli: italiano anche per non udenti

MULTIMEDIA DVD 257
inv. 107068

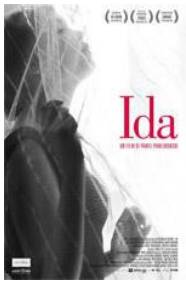

In darkness
un film diretto da Agnieszka Holland
2013. - 1 DVD-video (138 min) : a colori, PAL
Interpreti: Robert Wieckiewicz, Benno Fürmann, Agnieszka Grochowska
Lingue: italiano, polacco; sottotitoli: italiano per non udenti

MULTIMEDIA DVD 313
inv. 107907

Gli intoccabili
directed by Brian De Palma
2001. - 1 DVD (ca. 115 min.) : sonoro, color.
Interpreti: Robert De Niro, Kevin Costner, Andy Garcia, Sean Connery, Charles Martin Smith.
Lingue: inglese, francese, italiano, spagnolo ; sottotitoli: italiano, inglese et al.
Film del 1987

MULTIMEDIA DVD 031
inv. 76231

Io, Daniel Blake
diretto da Ken Loach
2017. - 1 DVD-Video (95 min) : color., sonoro ; 12 cm.
Interpreti: Dave Johns, Hayley Squires, Dylan McKiernan, Briana Shann, Kate Runne
Lingue: italiano, inglese; sottotitoli: italiano.

MULTIMEDIA DVD 255
inv. 107066

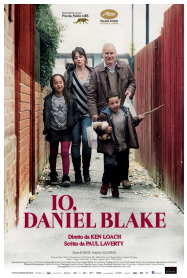

J'ai rêvé sous l'eau
un film di Hormoz
2010. - 1 DVD (100 min.) : color., son. (Dolby Digital 2.0)
Interpreti: Hubert Benhamdine, Caroline Ducey, Christine Boisson, Hicham Nazzal, Franck Victor.
Lingua: francese, sottotitoli: italiano
Film per tutti con adulto

MULTIMEDIA DVD 194
inv. 90307

Lazzaro felice
critto e diretto da Alice Rohrwacher.
2018. - 1 DVD-Video (circa 112 min) : color., sonoro ; 12 cm.
Interpreti: Adriano Tardiolo, Agnese Graziani, Luca Chikovani, Alba Rohrwacher, Sergi Lopez, Natalino Balasso, Tommaso Ragno
Lingue: italiano; sottotitoli: italiano per non udenti, inglese.

MULTIMEDIA DVD 304
inv. 107898

Lontano dal paradiso
un film di Todd Haynes ;
2002. - 1 DVD (102 min.) : color., son. (Dolby Digital 5.1)
Interpreti: Julianne Moore, Dennis Quaid, Dennis Haysbert, Patricia Clarkson. -
Lingue: italiano, inglese; sottotitoli in italiano per non udenti

MULTIMEDIA DVD 289
inv. 107799

Lovin' Molly
diretto da Sidney Lumet
2004. - 1 DVD (98 min.) : sonoro (Dolby digital 5.1, Mp3 stereo), color.
Interpreti: Anthony Perkins, Beau Bridges, Blythe Danner, Susan Sarandon.
Lingua: italiano.
Ripr. del film del 1974

MULTIMEDIA DVD 081
inv. 78481

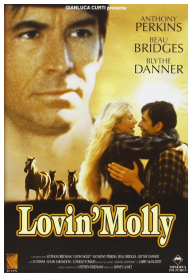

La macchia umana
diretto da Robert Benton
2003. - 1 DVD (ca. 106 min.) : sonoro (Dolby digital 5.1, DTS), color. ;
Interpreti Anthony Hopkins, Nicole Kidman, Ed Harris, Gary Sinise, Ron Canada, Anne Dudek
Lingue: italiano, inglese; sottotitoli in inglese e per non udenti in italiano.

MULTIMEDIA DVD 199
inv. 105975

Magdalene
un film di Peter Mullan
2003. - 2 DVD (114 min.) : sonoro (Dolby Digital 5.1), color. (
Interpreti Geraldine McEwan, Ann-Marie Duff, Nora-Jane Noone, Dorothy Duffy, Eileen Walsh
Lingue: italiano, inglese; sottotitoli in italiano, inglese e per non udenti in italiano.

MULTIMEDIA DVD 038
inv. 78253

Mal di pietre
regia di Nicole Garcia
2017. - 1 DVD video (116 min.) audio Dolby Digital 5.1.
Interpreti: Marion Cotillard, Louis Garrel, Alex Brendemuhl.
Lingue: italiano, francese ; Sottotitoli: italiano, italiano per non udenti.

MULTIMEDIA DVD 264
inv. 107271

Manchester by the sea
un film di Kenneth Lonergan
2017. - 1 DVD-Video (ca. 131 min.)
Interpreti: Casey Affleck, Michelle Williams, Kyle Chandler, Lucas Hedges.
Lingue: italiano, inglese, francese, tedesco, spagnolo; sottotitoli: italiano, inglese per non udenti, francese, tedesco, spagnolo, olandese, hindi, arabo

MULTIMEDIA DVD 263
inv. 107101

Memorie di una geisha
diretto da Bob Marshall
2005. - 1 DVD (ca. 140 min.) : color., sonoro
Interpreti: Zhang Ziyi, Ken Watanabe, Koji Yakusho
Lingue:italiano, inglese; sottotitoli: italiano per non udenti.

MULTIMEDIA DVD 208
inv. 106005

Il ministro : l'esercizio dello Stato
un film di Pierre Schoeller
2013. - 1 DVD-Video (115 min.)
Interpreti: Olivier Gourmet, Michel Blanc, Zabou Breitman, Laurent Stocker, Sylvain Deblé
Lingue: francese, italiano; sottotitoli: italiano

MULTIMEDIA DVD 148
inv. 97905

Monster's ball : l'ombra della vita
regia di Marc Forster
2004. - 1 DVD video (ca. 113 min.)
Interpreti: Billy Bob Thornton, Heath Ledger, Halle Berry, Sean Combs, Peter Boyle, Mos Def, Coronji Calhoun, Milo Addica, Will Rokos
Lingue: italiano, inglese; sottotitoli: italiano per non udenti, inglese
Vietato ai minori di 14 anni.

MULTIMEDIA DVD 297
inv. 107807

El niño pez
un film di Lucia Puenzo
2010. - 1 DVD video (96 min.)
Interpreti: Inés Efron, Mariela Vitale, Pep Munné, Amaldo André, Carlos Bardem, Diego Velasquez.
Lingue: spagnolo; sottotitoli: italiano. - Contenuti extra: immagini dal set, trailer.
Film per tutti con adulto.

MULTIMEDIA DVD 191
inv. 90225

Non essere cattivo
un film di Claudio Caligari
2015. - 1 DVD-Video (98 min.) : color., sonoro.
Interpreti: Luca Marinelli, Alessandro Borghi, Silvia D'Amico, Roberta Mattei.
Lingua: italiano. - Sottotitoli: italiano per non udenti

MULTIMEDIA DVD 316
inv. 107941

Il passato è una terra straniera
un film di Daniele Vicari, dal romanzo di Gianrico Carofiglio
2009. - 1 DVD video (118 min.)
Interpreti: Elio Germano, Michele Riondino, Chiara Caselli.
Lingue: italiano; sottotitoli: italiano per non udenti, inglese
Vietato ai minori di 14 anni.

MULTIMEDIA DVD 232
inv. 107036

La pazza gioia
un film di Paolo Virzì
2016. - 1 DVD-Video (ca. 111 min.) Dolby digital 5.1; color.
Interpreti: Valeria Bruni Tedeschi, Micaela Ramazzotti, Valentina Carnelutti, Anna Galiena, Marco Messeri
Lingue: italiano; sottotitoli: italiano per non udenti, inglese.

MULTIMEDIA DVD 318
inv. 107943

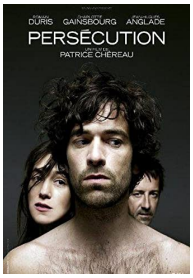

Persecution
un film di Patrice Chereau
2010. - 1 DVD-Video (circa 99 min.) : color., son. (Dolby Digital 2.0)
Interpreti: Romain Duris, Charlotte Gainsbourg, Jean-Hugues Anglade.
Lingua: francese, sottotitoli: italiano.
Film per tutti con adulto

MULTIMEDIA DVD 193
inv. 90309

La pivellina : (non è ancora domani)
un film di Tizza Covi e Rainer Frimmel.
2011. - 2 DVD-Video (101 min) : color., sonoro
Interpreti: Patrizia Gerardi, Walter Saabel, Tairo Caroli, Asia Crippa
Lingue: italiano

MULTIMEDIA DVD 138
inv. 90943

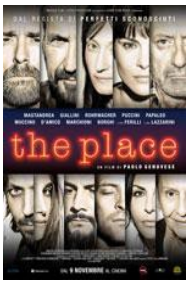

The place
un film di Paolo Genovese
2017. - 1 DVD-Video (circa 101 min) : color., sonoro
Interpreti: Valerio Mastandrea, Marco Giallini, Alba Rohrwacher, Vittoria Puccini, Rocco Papaleo, Silvio Muccino, Silvia D'Amico, Vinicio Marchioni, Alessandro Borghi, e con Sabrina Ferilli e con Giulia]Lazzarini
Lingue: italiano; sottotitoli: inglese, italiano n/u.

MULTIMEDIA DVD 269
inv. 107276

Qualcuno volò sul nido del cuculo
directed by Milos Forman
1999. - 1 DVD-Video (circa 128 min.) : color., sonoro.
Interpreti: Jack Nicholson, Louise Fletcher, William Redfield, Will Sampson,
Lingue e sottotitoli: italiano, inglese, francese; sottotitoli anche in olandese, et al.
Produzione cinematografica USA 1975
Vietato ai minori di 14 anni.

MULTIMEDIA DVD 215
inv. 106349

Quei bravi ragazzi
un film di Martin Scorsese
2004. - 2 DVD video (ca. 139 min.) Dolby digital 5.1, 2.0 surround; color.
Interpreti: Ray Liotta, Robert De Niro, Joe Pesci, Lorraine Bracco, Paul Sorvino.
Lingue: italiano, francese, inglese ; sottotitoli: italiano, inglese, francese, tedesco, spagnolo, arabo, bulgaro, rumeno, olandese, italiano e inglese per non udenti. - Film del 1990
Vietato ai minori di 14 anni.

MULTIMEDIA DVD 014
inv. 75941

Rain man : l'uomo della pioggia
directed by Barry Levinson
2004. - 1 DVD video (ca. 129 min.) Dolby digital 5.1; color.
Interpreti: Dustin Hoffman, Tom Cruise, Valeria Golino.
Lingue: italiano, inglese, francese; sottotitoli: italiano, francese et al.
Film del 1988

MULTIMEDIA DVD 056
inv. 78421

Le ricette della signora Toku
un film di Naomi Kawase
2016. - 1 DVD-Video (108 min.) : color., sonoro.
Interpreti: Kirin Kiki, Masatoshi Nagase, Kyara Uchida, Miyoko Asada,
Lingue: italiano, giapponese; sottotitoli: italiano.

MULTIMEDIA DVD 249
inv. 107053

Scent of a woman
produced and directed by Martin Brest
2001. - 1 DVD (ca. 150 min.) : son., color.
Interpreti: Al Pacino, Chris O'Donnell. -, prod. USA
Lingue: italiano, inglese; sottotitoli: italiano, inglese.
Ripr. del film del 1992

MULTIMEDIA DVD 296
inv. 78507

Shame
un film di Steve McQueen
2012. - 1 DVD video (101 min.)
Interpreti: Michael Fassbender, Carey Mulligan, James Badge Dale ... [et al.].
Lingue: italiano, inglese con sottotitoli in italiano
Vietato ai minori di 14 anni.

MULTIMEDIA DVD 147
inv. 97902

Silence
un film di Martin Scorsese
2017. - 1 DVD-Video (circa 155 min) : color., sonoro ; 12 cm
Interpreti: Andrew Garfield, Adam Driver e Liam Neeson
Lingue: italiano, inglese; sottotitoli: italiano non udenti.

MULTIMEDIA DVD 261
inv. 107099

A single man
un film di Tom Ford
2010. - 1 DVD video (96 min.) : color., sonoro
Interpreti: Colin Firth, Julianne Moore, Matthew Goode ... [et al.].
Lingue: italiano, inglese; sottotitoli: italiano per non udenti.

MULTIMEDIA DVD 201
inv. 105980

La sposa turca
un film di Fatih Akin ;
2013. - 1 DVD-Video (123 min.) Dolby digital 2.0; color.
Interpreti: Birol Ünel, Sibel Kekilli, Catrin Striebeck, Guven Kyrac.
Lingue: inglese; sottotitoli: italiano
Vietato ai minori di 14 anni.

MULTIMEDIA DVD 201
inv. 105980

La stanza del figlio
regia Nanni Moretti
2001. - 1 DVD (ca. 95 min.) : sonoro (Stereo), color.
Interpreti: Nanni Moretti, Laura Morante, Jasmine Trinca, Giuseppe Sanfelice, Silvio Orlando, Stefano Accorsi, Claudia Della Seta.
Lingue: italiano; sottotitoli: inglese, francese, italiano per non udenti.

MULTIMEDIA DVD 016
inv. 75975

This must be the place
un film di Paolo Sorrentino
2012. - 1 DVD-Video (ca. 114 min.) ; in contenitore, 19 cm.
Interpreti: Sean Penn, Frances McDormand, Judd Hirsch, Eve Hewson.
Lingue: italiano, inglese; sottotitoli: italiano, italiano per non udenti.

MULTIMEDIA DVD 247
inv. 107051

A time for dancing
diretto da Peter Gilbert
2004 - 1 DVD video (90 min.) : color., son. - 1 DVD video (90 min.) : color., son.
Interpreti: Larisa Oleynik, Shiri Appleby, Petere Coyote.
Lingue: italiano, inglese; sottotitoli: italiano.

MULTIMEDIA DVD 009
inv. 75283

Trainspotting
director Danny Boyle
2007. - 1 DVD-Video (circa 89 min.) : color., sonoro.
Interpreti: Ewan McGregor, Ewen Bremner, Jonny Lee Miller, Kevin McKidd.
Lingue e sottotitoli: italiano, inglese, tedesco; sottotitoli anche in danese, finlandese, islandese, norvegese, svedese
Vietato ai minori di 14 anni.

MULTIMEDIA DVD 217
inv. 106352

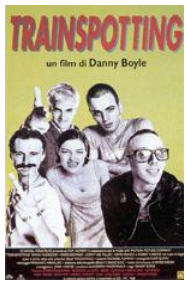

Tre colori. Film bianco
una trilogia di Krzysztof Kieslowski
2004. - 1 DIVX (99 min.), Dolby digital 2.0, MP3 stereo; color.
Interpreti: Zbigniew Zamachowski, Julie Delpy, Januzs Gajos, Jerzy Stuhr.
Lingue: italiano.
Ripr. del film del 1994

MULTIMEDIA DVD 067
inv. 78482

Tre colori. Film blu
una trilogia di Krzysztof Kieslowski
2004. - 1 DIVX (98 min.) Dolby digital 2.0, MP3 stereo; color.
Interpreti: Juliette Binoche, Benoit Regent, Florence Pernet, Charlotte Very. -
Lingue: italiano.
Ripr. del film del 1993

MULTIMEDIA DVD 066
inv. 78463

Tre colori. Film rosso
una trilogia di Krzysztof Kieslowski
2004. - 1 DIVX (99 min.) Dolby digital 2.0, MP3 stereo; color.
Interpreti: Irene Jacob, Jean-Louis Trintignant, Frederique Feder, Jean-Pierre Lorit, Samuel Le Bihan.
Lingue: italiano.
Ripr. del film del 1994

MULTIMEDIA DVD 068
inv. 78497

Tre manifesti a Ebbing, Missour
regia di Martin McDonagh
2018. - 1 DVD-Video (circa 110 min) : color., sonoro
Interpreti: Frances McDormand, Woody Harrelson, Sam Rockwell.
Lingue: italiano, inglese; sottotitoli: italiano, inglese.

MULTIMEDIA DVD 307
inv. 107901

L' ultimo gigolo
diretto da George Hickenlooper
2005. - 1 DivX (101 min.) Dolby digital 5.1, MP3 stereo, color. -
Interpreti: Andy Garcia, Julianna Margulies, Mick Jagger, Olivia Williams, James Corburn.
Lingue: italiano.

MULTIMEDIA DVD 106
inv. 78518

Vergine giurata
un film di Laura Bispuri ;
2016. - 1 DVD-Video (84 min.) ; Dolby digital 5.1, 2.0; color.
Interpreti: Alba Rohrwacher, Flonja Kodheli, Lars Eidinger.
Lingue: italiano, albanese; sottotitoli: italiano, italiano per non udenti

MULTIMEDIA DVD 322
inv. 107968

Le vite degli altri
scritto e diretto da Florian Henkel von Donnersmarck
2007. - 1 DVD-Video (circa 137 min.) : color., sonoro ;
Interpreti: Martina Gedeck, Ulrich Muhe, Sebastian Koch, Ulrich Tukur
Lingue: italiano, tedesco; sottotitoli: italiano per non udenti.

MULTIMEDIA DVD 292
inv. 107802

Il volo
regia Theo Anghelopoulos ;
2005. - 1 DVD video (102 min.) : sonoro, color.
Interpreti: Marcello Mastroianni, Serge Reggiani, Dinos Iliopoulos, Nikos Kouros, Nadia Mourouzi.
Lingue: italiano, greco.
Ripr. del film del 1986

MULTIMEDIA DVD 041
inv. 78397

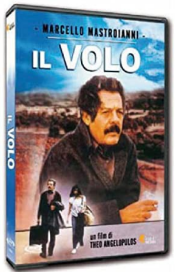

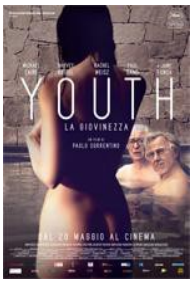

Youth : la giovinezza
scritto e diretto da Paolo Sorrentino
015. - 1 DVD-video (122 min) : a colori, PAL ; Dolby digital 5.1; color.
Interpreti: Harvey Keitel, Michael Caine, Rachel Weisz ... [et al.].
Intepreti: Michael Caine, Harvey Keitel, Rachel Weisz, Jane Fonda.
Lingue: italiano, inglese; sottotitoli: italiano non udenti.

MULTIMEDIA DVD 238
inv. 107042

FANTASCIENZA
E
DISTOPIE

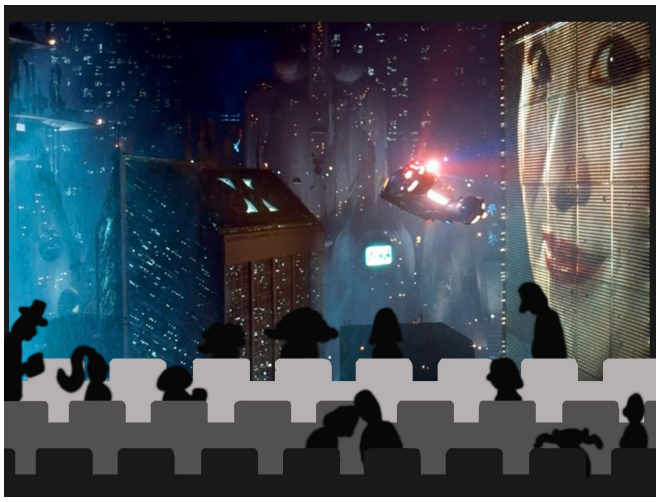

2046
un film di Wong Kar Wai ;
2013. - 1 DVD-Video (circa 123 min) : color., sonoro.
Interpreti: Tony Leung, Gong Li, Faye Wong, Takuya Kimura, Zhang Ziyi, Maggie Cheung
Lingue: italiano Sottotitoli: italiano.
Film del 2004

MULTIMEDIA DVD 258
inv. 107075

Arancia meccanica
produced and directed by Stanley Kubrick
2014. - 1 DVD-Video (ca. 131 min.) ; Dolby digital 5.1; color.
Interpreti: Malcolm McDowell, Patrick Magee, Adrienne Corri, Miriam Karlin
Lingue: italiano, inglese, francese; sottotitoli: italiano, inglese, francese, olandese, arabo, spagnolo, portoghese, tedesco, rumeno, bulgaro, italiano non udenti. -
Film del 1971
Vietato ai minori di 18 anni

MULTIMEDIA DVD 216
inv. 106351

Arrival
con la regia di Denis Villeneuve
2017. - 1 DVD-Video (112 min. ca.) : color. Dolby digital 5.1.
Lingue: italiano, inglese, francese; sottotitoli: italiano, inglese, arabo, francese e olandese.
Interpreti: Amy Adams, Jeremy Renner, Forest Whitaker.

MULTIMEDIA DVD 205
inv. 105987

Blade runner : the final cut
directed by Ridley Scott
2007. 2 DVD ca. 113 min. : color., son. Dolby digital
Interpreti: Harrison Ford, Rutger Hauer, Sean Young, Edward James Olmos
Lingue: italiano. Sottotitoli: italiano, inglese, francese, olandese, italiano per non udenti.
Ripr. del film del 1982

MULTIMEDIA DVD 213
inv. 106345/106346

Blade Runner 2049
directed by Denis Villeneuve
2018. - 1 DVD-Video (ca. 157 min.) : color., sonoro
Interpreti: Ryan Gosling, Harrison Ford, Robin Wright, Dave Bautista, Sylvia Hoeks, Ana de Armas e Jared Leto.
Lingue: italiano, inglese, russo; sottotitoli: italiano, inglese, danese, estone, finlandese, lettone, lituano, norvegese, russo, svedese e ucraino

MULTIMEDIA DVD 267
inv. 107274

The chronicles of Riddick
written and directed by David Twohy
2006. - 1 DVD (ca. 114 min.) : sonoro (Dolby digital 5.1 surround), color.
Interpreti: Vin Diesel, Thandie Newton, Colm Feore, Judi Dench, Karl Urban, Alexa Davalos
Lingue: italiano, inglese; sottotitoli: italiano, inglese.

MULTIMEDIA DVD 133
inv. 90058

Gravity
directed by Alfonso Cuarón
2014. - 1 DVD-video (87 min) : a colori, PAL
Interpreti: Sandra Bullock, George Clooney, Ed Harris ... [et al.].
Lingue: italiano, francese, tedesco, inglese; sottotitoli: francese, olandese; italiano, inglese e tedesco per non udenti.

MULTIMEDIA DVD 302
inv. 107896

La guerra dei mondi
directed by Byron Haskin
2005. - 1 DVD video (82 min) : sonoro (Dolby digital stereo, mono), color.
Interpreti: Gene Berry, Ann Robinson.
Lingue: italiano, inglese, francese, tedesco, spagnolo; sottotitoli: italiano, et al.
Ripr. del film del 1953

MULTIMEDIA DVD 274
inv. 107373

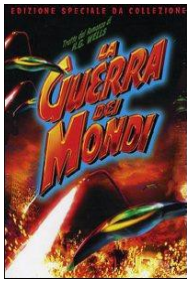

La guerra dei mondi
un film di Steven Spielberg
2005. - 2 DVD : sonoro (Dolby digital 5.1, DTS), color.
Interpreti Tom Cruise, Dakota Fanning, Justin Chatwin, Miranda Otto, Tim Robbins, Rick Gonzalez, Yul Vazquez, Lenny Venito.
Lingue: italiano, inglese; sottotitoli: italiano, inglese.

MULTIMEDIA DVD 222
inv. 106801

Inception
un film di Christopher Nolan
2011. - 1 DVD-Video (ca. 142 min.) Dolby digital 5.1; color.
Interpreti: Leonardo Di Caprio, Ken Watanabe, Marion Cotillard, Ellen Page, Tom Hardy, Cillian Murphy, Tom Berenger, Michael Caine.
Lingue: italiano, inglese; sottotitoli: svedese, norvegese, islandese, finlandese, danese, italiano, inglese non udenti.

MULTIMEDIA DVD 245
inv. 107049

The lobster : storia di un amore non convenzionale
di Yorgos Lanthimos
2016. - 1 Blu-ray disc (119 min) : color., sonoro
Interpreti Colin Farrell, Rachel Weisz, Jessica Barden, Olivia Colman, Ashley Jensen
Lingue: italiano, inglese. Sottotitoli italiano e per non udenti.

MULTIMEDIA DVD 303
inv. 107897

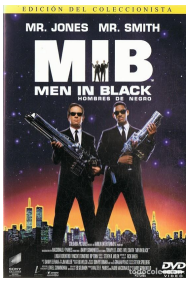

MIB : Men In Black
directed by Barry Sonnenfeld
1998 - 1 DVD-Video (ca. 94 min.) Dolby digital 5.1, 2.0 surround; color.
Interpreti: Tommy Lee Jones, Will Smith, Linda Fiorentino, Vincent D'Onofrio.
Lingue: italiano, inglese, spagnolo; sottotitoli: inglese, italiano, portoghese, spagnolo
Produzione cinematografica USA 1997
Visione in presenza di un adulto.

MULTIMEDIA DVD 125
inv. 90028

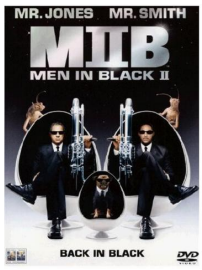

MIIB : Men in black 2
directed by Barry Sonnenfeld
2002. - 1 DVD (ca. 130 min. compless.) : sonoro (Dolby digital 5.1), color.
Interpreti: Tommy Lee Jones, Will Smith, Lara Flynn Boyle, Johnny Knoxville, Rosario Dawson.
Lingue: italiano, inglese; sottotitoli: italiano, inglese.

MULTIMEDIA DVD 126
inv. 90029

Nirvana
3 film di Gabriele Salvatores.
2002. - 3 DVD : sonoro (Dolby Digital), color
Interpreti: Christopher Lambert, Diego Abatantuono, Stefania Rocca, Emmanuelle Seigner, Sergio Rubini, Amanda Sandrelli, Claudio Bisio, Silvio Orlando, Paolo Rossi
Lingue: italiano,

MULTIMEDIA DVD 065
inv. 78462

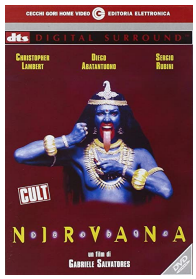

Non lasciarmi
directed by Mark Romanek
2011. - 1 DVD-Video (circa 104 min) : color., sonoro
Interpreti: Carey Mulligan, Andrew Garfield e Keira Knightley, Charlotte Rampling
Lingue: italiano, tedesco, inglese, sottotitoli: italiano, greco, tedesco, islandese

MULTIMEDIA DVD 242
inv. 107046

Pitch black : the Chronicles of Riddick
directed by David Twohy
2006. - 1 DVD (ca. 103 min.) : sonoro, color.
Interpreti: Vin Diesel, Radha Mitchell, Cole Hauser, Keith David
Lingue: italiano, inglese; sottotitoli: italiano, inglese, croato.

MULTIMEDIA DVD 131
inv. 90055

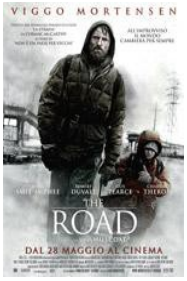

The road
diretto da John Hillcoat
2010. - 1 DVD video (112 min.) : color., sonoro.
Interpreti: Viggo Mortensen, Robert Duvall, Guy Pearce, Charlize Theron.
Lingue e sottotitoli: italiano, inglese; sottotitoli anche in italiano per non udenti. - **Vietato ai minori di 14 anni**.

MULTIMEDIA DVD 203
inv. 105984

FANTASY
FANTASTICO
E FUMETTI

Blade trinity
a film by David S. Goyer
basato sull'omonimo personaggio dei fumetti della Marvel Comics
2006. - 1 DVD video (108 min.) : color., son.
Interpreti: Wesley Snipes, Jessica Biel, Ryan Reynolds, Kris Kristofferson, Parker Posey, Dominic Purcell
Lingue e sottotit.: italiano e inglese

MULTIMEDIA DVD 093
inv. 78504

Catwoman
directed by Pitof
basato sull'omonimo personaggio dei fumetti della DC Comics
2006. - 1 DVD video (ca. 100 min.) : color., son.
Interpreti: Halle Berry, Sharon Stone, Benjamin Bratt, Lambert Wilson, John Cassini, Frances Conroy, Alex Borstein.
Lingue: italiano, inglese; sottotitoli: italiano, inglese, italiano, inglese per non udenti.

MULTIMEDIA DVD 123
inv. 78612

Il cielo sopra Berlino
un film di Wim Wenders
2015. - 2 DVD-Video (123 min.) Dolby digital 2.0, 5.1; b/n e color.
Interpreti: Bruno Ganz, Solveig Dommartin, Otto Sander, Curt Bois, Peter Falk.
Lingue: italiano, tedesco; sottotitoli: italiano.
Film del 1987

MULTIMEDIA DVD 279
inv. 107781

Il curioso caso di Benjamin Button
directed by David Fincher
basato sull'omonimo racconto breve del 1922 di Francis Scott Fitzgerald
2009. - 1 DVD-Video (circa 159 min.) : color., sonoro.
Interpreti: Brad Pitt, Cate Blanchett, Tilda Swinton, Julia Ormond
Lingue e sottotitoli per non udenti: italiano, inglese; sottotitoli anche in italiano, greco, arabo, ebraico, olandese, svedese, norvegese, islandese, finlandese

MULTIMEDIA DVD 240
inv. 107044

La forma dell'acqua
un film di Guillermo Del Toro
2018. - 1 DVD-Video (circa 118 min) : color., sonoro
Interpreti: Sally Hawkins, Octavia Spencer, Michael Shannon, Richard Jenkins, Michael Stuhlbarg, Doug Jones.
Lingue: italiano, inglese; sottotitoli : italiano, inglese.

MULTIMEDIA DVD 271
inv. 107278

Hellboy
directed by Guillermo Del Toro
basato sul personaggio dei fumetti creato da Mike Mignola per l'etichetta Legend della casa editrice Dark Horse Comics
2006 - 1 DVD (ca. 117 min.) : color., sonoro.
Interpreti: Ron Perlman, John Hurt, Selma Blair.
Lingue: italiano, inglese; sottotitoli: italiano, inglese, inglese per non udenti, arabo, bulgaro, croato, greco, hindi, islandese, rumeno, serbo, sloveno. -

MULTIMEDIA DVD 073
inv. 78469

Hulk
un film di Ang Lee
ispirato all'omonimo fumetto pubblicato dalla Marvel Comics
2006. - 1 DVD video (ca. 132 min.) : color., son.
Interpreti: Eric Bana, Jennifer Connelly, Sam Elliott, Josh Lucas, Nick Nolte
Lingue e sottotit.: italiano e inglese; sottotit. anche in croato.

MULTIMEDIA DVD 083
inv. 78487

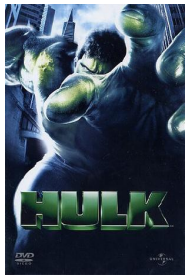

King Kong
directed by Peter Jackson
Remake del film omonimo del 1933
2006. - 1 DVD-Video (circa 180 min.) : color., sonoro.
Interpreti: Naomi Watts, Jack Black, Adrien Brody, Thomas Kretschmann, Colin Hanks, Jamie Bell, Andy Serkis.
Lingue: italiano, inglese; sottotitoli: italiano, inglese per non udenti.

MULTIMEDIA DVD 275
inv. 107374

La leggenda degli uomini straordinari
directed by Stephen Norrington
liberamente tratto dal fumetto *La Lega degli Straordinari Gentlemen*, ideato da Alan Moore e Kevin O'Neill per l'etichetta del primo America's Best Comics.
2004. - 1 DVD-Video (circa 106 min.) : color., sonoro.
Interpreti Sean Connery, Naseeruddin Shaha, Peta Wilson, Tony Curran, Stuart Townsend, Shane West
Lingue e sottotitoli: italiano, inglese.

MULTIMEDIA DVD 130
inv. 90054

Lo chiamavano Jeeg Robot
un film di Gabriele Mainetti
omaggio alla serie manga e anime *Jeeg robot d'acciaio* di Gō Nagai
2016. - 1 DVD-Video (circa 113 min) : color., sonoro ; 19 cm.
Interpreti: Claudio Santamaria, Luca Marinelli, Ilenia Pastorelli, Stefano Ambrogi, Antonia Truppo, Salvatore Esposito
Lingue italiano, sottotitoli per non udenti italiano

MULTIMEDIA DVD 252
inv. 107063

Miss Peregrine : la casa dei ragazzi speciali
un film di Tim Burton
adattamento cinematografico del romanzo *La casa dei bambini speciali di Miss Peregrine* di Ransom Riggs
2017. - 1 DVD-Video (circa 127 min) : sonoro, color. ; 12 cm.
Interpreti: Eva Green, Asa Butterfield, Samuel L. Jackson, Judi Dench, Rupert Everett.
Lingue: italiano, inglese, sottotitoli: italiano, inglese

MULTIMEDIA DVD 204
inv. 105986

Morto Stalin se ne fa un altro
un film di Armando Iannucci
adattamento cinematografico del romanzo grafico *La morte di Stalin* di Fabien Nury e Thierry Robin
2018. - 1 DVD video (103 min.) : color., son.
Interpreti: Olga Kurylenko, Andrea Riseborough, Rupert Friend, Steve Buscemi, Jason Isaacs.
Lingue: italiano, inglese; sottotitoli: italiano per non udenti

MULTIMEDIA DVD 323
inv. 107969

Old boy
un film di Park Chan Wook
Tratto dal manga omonimo di Nobuaki Minegishi e Garon Tsuchiya
2014. - 1 DVD video (119 min.); formato audio Dolby digital 5.1
Interpreti: Choi Min-Sik, Yoo Ji-Tae, Gang Hye-Jung
Lingue: italiano, coreano; sottotitoli in italiano e italiano per non udenti.
Produzione: Corea del Sud, 2003

MULTIMEDIA DVD 218
inv. 106353

Spider-man
directed by Sam Raimi
Basato sui fumetti dell'*Uomo Ragno*, creati da Stan Lee e Steve Ditko e pubblicati dalla Marvel Comics
2004. - 3 DVD (ca. 117 ; 41 min.) : color. (PAL), son. (Dolby digital 5.1)
Interpreti: Tobey Maguire, Willem Dafoe, Kirsten Dunst.
Lingue: inglese, italiano. - Sottotitoli: italiano, inglese.
Ripr. del film del 2002

MULTIMEDIA DVD 079
inv. 78473

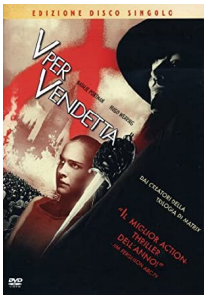	**V per vendetta** directed by James McTeigue tratto dal romanzo a fumetti *V for Vendetta*, scritto da Alan Moore e illustrato da David Lloyd 2006. - 1 DVD video (ca. 128 min.) : colore, sonoro Interpreti: Natalie Portman, Hugo Weaving, Stephen Rea, Stephen Fry, John Hurt, Tim Pigott-Smith, Rupert Graves Lingue e sottotit.: italiano, inglese; sottotit. anche in danese, finlandese, norvegese, svedese, italiano per non udenti. MULTIMEDIA DVD 206 inv. 106003

GRANDI ROMANZI
E
OPERE

Amore e inganni : Love & Friendship
un film di Whit Stillman
ispirato al romanzo più divertente di Jane Austin
2017]. - 1 DVD-Video (90 min) : color., sonoro
Interpreti: Kate Beckinsale, Chloe Sevigny. -
Lingue: italiano, inglese.

MULTIMEDIA DVD 308
inv. 107902

Il buio oltre la siepe
directed by Robert Mulligan
tratto dal romanzo della scrittrice statunitense Harper Lee.
2010. - 2 DVD-Video, 1 volume
Interpreti: Gregory Peck, Mary Badham, Phillip Alford ... [et al.]
Ripr. del film del 1962

MULTIMEDIA DVD 154
inv. 99948

Il codice da Vinci
directed by Ron Howard
based upon the novel by Dan Brown
2006. - 2 DVD-Video (ca. 168, 136 min.) : color., sonoro ;
Interpreti: Tom Hanks, Audrey Tautou, Jean Reno, Alfred Molina, Ian McKellen.
Lingue e sottotitoli: italiano, inglese.

MULTIMEDIA DVD 228
inv. 106872

Da qui all'eternità
directed by Fred Zinnemann
based upon the novel by James Jones
2010. - 1 DVD-Video (ca. 114 min.) : b/n, sonoro
Interpreti: Burt Lancaster, Montgomery Clift, Deborah Kerr, , Frank Sinatra
Lingue: italiano, inglese, francese, spagnolo, tedesco
Film del 1953

MULTIMEDIA DVD 229
inv. 106912

Il dottor Zivago
directed by David Lean
2001. - 2 DVD-Video (ca. 192 min.) : color., son
tratto dall'omonimo romanzo di Boris Pasternak
Interpreti: Omar Sharif, Julie Christie, Geraldine Chaplin, Rod Steiger
Lingue: italiano e inglese; sottotit. anche in francese, spagnolo, tedesco e italiano per non udenti.
Film del 1965

MULTIMEDIA DVD 048
inv. 78408

L'insostenibile leggerezza dell'essere
directed by Philip Kaufman
based on the novel by Milan Kundera
2003. - 1 DVD (ca. 166 min.) : color., son
Interpreti: Daniel Day-Lewis, Juliette Binoche, Lena Olin.
Lingue: italiano e inglese; sottotitoli: italiano, inglese, rumeno, italiano per non udenti.
Ripr. del film del 1988
Vietato ai minori di 14 anni.

MULTIMEDIA DVD 019
inv. 76126

Macbeth
un film di Justin Kurzel
tratto dall'opera di William Shakespeare
2016. - 1 DVD-Video (108 min.) Dolby digital 5.1; color.
Interpreti: Michael Fassbender, Marion Cotillard.
Lingue: italiano, inglese; sottotitoli: italiano, italiano non udenti.

MULTIMEDIA DVD 253
inv. 107064

Orgoglio e pregiudizio
directed by Joe Wright
based on the novel by Jane Austen
2006. - 1 DVD (ca. 121 min.) : son.
Interpreti: Keira Knightley, Matthew Macfadyen, Brenda Blethyn, Donald Sutherland, Rosamund Pike, Carey Mulligan, Judi Dench.
Lingue: italiano, inglese; sottotitoli: italiano, inglese per non udenti.

MULTIMEDIA DVD 241
inv. 107045

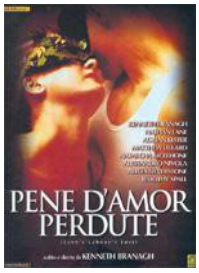

Pene d'amor perdute
adattato per lo schermo e diretto da Kenneth Branagh
liberamente ispirato al capolavoro di William Shakespeare.
2000. - 1 DVD (90 min.) : sonoro (Dolby digital 5.1), color.
Interpreti: Kenneth Branagh, Nathan Lane, Adrian Lester, Matthew Lillard, Natascha Mcelhone, Alessandro Nivola, Alicia Silverstone, Timothy Spall, Stefania Rocca.
Lingue: italiano e inglese; sottotitoli per non udenti in italiano.

MULTIMEDIA DVD 091
inv. 78499

Il racconto dei racconti : Tale of tales
un film di Matteo Garrone
liberamente tratto da Il racconto dei racconti di Giambattista Basile ;
2015. - 1 DVD-Video (ca. 128 min.), olby digital 5.1, DTS 5.1; color
Interpreti: Salma Hayek, Vincent Cassel, Toby Jones, John C. Reilly, Alba Rohrwacher, Massimo Ceccherini, Bebe Cave, Shirley Henderson.
Lingue: italiano, inglese; sottotitoli: italiano per non udenti, inglese.

MULTIMEDIA DVD 317
inv. 107942

La ragazza con l'orecchino di perla
regia di Peter Webber
tratto dal best-seller di Tracy Chevalier
2005. - 1 DVD-Video (96 min.) : color., sonoro. audio Dolby digital 5.1.
Interpreti: Scarlett Johansson, Colin Firth, Tom Wilkinson, Judy Parfitt, Cillian Murphy.
Lingue: italiano, inglese; sottotitoli in italiano per non udenti.

MULTIMEDIA DVD 214
inv. 106347

Riccardo 3. : un uomo, un re
un film di Al Pacino
based on Richard 3. by William Shakespeare
2005. - 1 DVD-Video (circa 107 min) : color., sonoro.
Interpreti: Alec Baldwin, Al Pacino, Aidan Quinn, Winona Ryder, Kevin Spacey.
Lingue: italiano, inglese, francese; sottotitoli in italiano, francese, spagnolo, olandese, inglese per non udenti.
Film del 1996

MULTIMEDIA DVD 107
inv. 78519

Uomini che odiano le donne
un film di Niels Arden Oplev
tratto dall'omonimo romanzo di Stieg Larsson
2009. - 1 DVD video (ca. 153 min.) : color., sonoro.
Interpreti: Sven-Bertil Taube, Peter Haber.
Lingue: italiano, svedese; sottotitoli: italiano
Vietato ai minori di 14 anni.

MULTIMEDIA DVD 136
inv. 90938

Vanity fair : la fiera della vanità
un film di Mira Nair
basato sul romanzo di William Makepeace Thackeray
2005. - 1 DVD-Video (133 min) : color., sonoro.
[Interpreti: Reese Witherspoon, Gabriel Byrne, Jonathan Rhys-Meyers, Jim Broadbent, Bob Hoskins, James Purefoy.
Lingue: italiano, inglese; sottotitoli: italiano anche per non udenti.

MULTIMEDIA DVD 251
inv. 107055

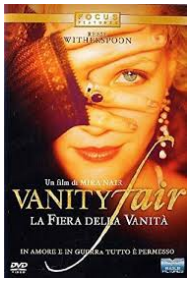

HORROR

Cube : il cubo
regia Vincenzo Natali
2003. - 1 DVD video (90 min.) : color., son. (Dolby digital)
Interpreti: Nicole DeBoer, Nicky Guadagni, David Hawlett ... et al
Lingue: italiano, inglese; sottotitoli: italiano
Ripr. del film del 1997

MULTIMEDIA DVD 006
inv. 75277

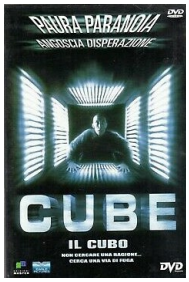

Cube zero : all'origine dell'incubo
written and directed by Ernie Barbarash
2006. - 1 DVD (92 min.) : sonoro (Dolby digital 5.1), color.
Interpreti: Zachary Bennett, David Huband, Stephanie Moore
Lingue: italiano inglese; sottotitoli: italiano per non udenti, italiano.
Vietato ai minori di 14 anni.

MULTIMEDIA DVD 132
inv. 90057

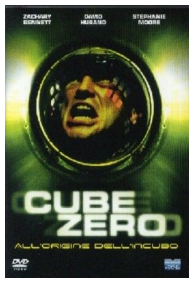

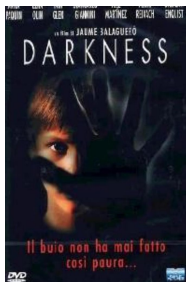

Darkness
un film di Jaume Balaguero
2003. - 1 DVD (98 min.) : son. (Dolby Digital 5.1), color.
Interpreti: Anna Paquin, Lena Olin, Iain Glen, Giancarlo Giannini, Fele Martinez, Fermi Reixach, Stephan Enquist.
Lingue: italiano, inglese; sottotitoli: italiano.

MULTIMEDIA DVD 004
inv. 75231

It
directed by Andy Muschietti
based on the novel by Stephen King
2018. - 1 DVD-Video (circa 129 min) : color., sonoro
Interpreti: Bill Skarsgård, Finn Wolfhard, Javier Botet, Sophia Lillis, Nicholas Hamilton, Megan Charpentier, Steven Williams, Wyatt Oleff, Owen Teague, Jeremy Ray Taylor, Jacobs Chosen, Jack Dylan Grazer
Lingue: italiano, inglese, francese; sottotitoli: francese, olandese, greco.
Vietato ai minori di 14 anni

MULTIMEDIA DVD 268
inv. 107275

Stigmate
directed by Rupert Wainwright
2002. - 1 DVD-Video (ca. 97 min.)
Interpreti: Patricia Arquette, Gabriel Byrne, Jonathan Pryce, Nia Long, Rade Sherbedgia.
Lingue: italiano; sottotitoli: italiano. - Contenuti speciali.
Vietato ai minori di 14 anni.

MULTIMEDIA DVD 037
inv. 78252

MUSICALE

Follie d'inverno
regia di George Stevens
musiche di Jerome Kern.
2004. - 1 DVD (ca. 100 min.) : sonoro (Dolby digital 1.0), b/n
Interpreti Fred Astaire, Ginger Rogers, Victor Moore, Eric Blore, Helen Broderick
Lingue: italiano, inglese; sottotitoli in italiano.
Ripr. del film del 1936

MULTIMEDIA DVD 145
inv. 96116

La La Land
scritto e diretto da Damien Chazelle
musiche di Justin Hurwitz
2017. - 1 DVD-Video (ca. 123 min) Dolby digital 5.1 DTS, 5.1; color.
Interpreti: Ryan Gosling, Emma Stone
Lingue: italiano, inglese; sottotitoli: italiano per non udenti.

MULTIMEDIA DVD 262
inv. 107100

My fair lady
directed by George Cukor
music by Frederick Loewe ;
2004. - 2 DVD-Video, durata ca. 166 min : sonoro, color. Dolby digital 5.1 e 1.0.
Interpreti: Audrey Hepburn, Rex Harrison, Stanley Holloway, Wilfrid Hyde-White, Gladys Cooper, Jeremy Brett, Theodore Bikel.
Lingue: inglese, italiano, francese; sottotitoli: italiano, inglese, francese et al.
Film del 1964

MULTIMEDIA DVD 059
inv. 78423

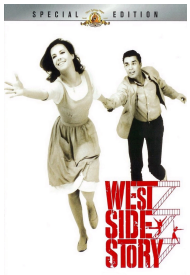

West Side Story
directed by Robert Wise and Jerome Robbins
music by Leonard Bernstei
2000. - 1 DVD video (145 min.) Dolby digital 5.1, 1.0 mono; color.
Interpreti: Natalie Woods, Richard Beymer, Russ Tamblyn, Rita Moreno, George Chakiris.
Lingue: inglese, francese, tedesco, spagnolo, italiano; sottotitoli: inglese, olandese, francese, spagnolo, portoghese, svedese, norvegese, et al.
Film del 1961.

MULTIMEDIA DVD 020
inv. 76127

SARDEGNA

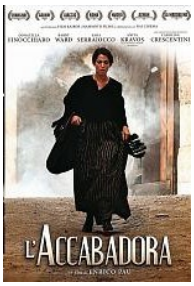	**L'accabadora** un film di Enrico Pau Soggetto: Igort, Antonia Iaccarino e Enrico Pau 2017. - 1 DVD-Video (circa 87 min) : color, sonoro Interpreti: Donatella Finocchiaro, Barry Ward, Sara Serraiocco, Anita Kravos, Carolina Crescentini Lingue: Italiano ; sottotitoli: italiano. MULTIMEDIA DVD 311 inv. 107905
	L'arbitro un film di Paolo Zucca sceneggiatura: Paolo Zucca, Barbara Alberti 2014. - 1 DVD-Video (93 min) : b/n, sonoro Interpreti: Stefano Accorsi, Geppi Cucciari, Francesco Pannofino, Marco Messeri Sottotitoli: italiano (su parti in sardo), inglese. MULTIMEDIA DVD 283 inv. 107785
	Sonetàula un film di Salvatore Mereu tratto dal romanzo omonimo di Giuseppe Fiori 2008. - 1 DVD-Video (ca. 156 min.) Dolby digital 5.1; color. Interpreti: Francesco Falchetto, Manuela Martelli, Serafino Spiggia. Lingue: sardo; sottotitoli: italiano, inglese. MULTIMEDIA DVD 196 inv. 105970

STORICO

E FILM DI GUERRA

11 settembre 2001 : 11 registi hanno realizzato un film per ricordare l'attentato alle Torri Gemelle di New York
Samira Makhmalbaf, Claude Lelouch, Youssef Chahine, Danis Tanovic, Idrissa Ouedraogo, Ken Loach, Alejandro Gonzales Inarritu, Amos Gitai, Mira Nair, Sean Pean, Shoehei Imamura
da un'idea originale di Alain Brigand
2004. - 1 DVD (134 min.) : sonoro (Dolby digital 5.1 Mp3 stereo), color.
Lingua: italiano.

MULTIMEDIA DVD 069
inv. 78464

Bastardi senza gloria
written and directed by Quentin Tarantino
2010! - 1 DVD video (ca. 146 min.) Dolby digital 5.1; colo
Interpreti: Brad Pitt, Christoph Waltz, Michael Fassbender, Eli Roth, Diane Kruger, Daniel Brühl, Til Schweiger, Mélanie Laurent.
Lingue: italiano,inglese, spagnolo; sottotitoli: italiano, inglese, spagnolo, bulgaro, olandese, portoghese, rumeno.

MULTIMEDIA DVD 230
inv. 107034

Binario 21 : il canto del popolo ebraico massacrato
un film di Felice Capp, autore: Moni Ovadia
Lee Colbert e la Moni Ovadia stage orchestra
poema: Yitzhak Katzenelson ; intervista: Liliana Segre.
2015. - 1 DVD-Video (circa 1 h 20 min) : color., sonoro ; 12 cm

MULTIMEDIA DVD 153
inv. 99822

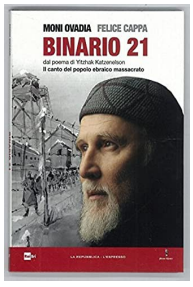

I giorni dell'amore e dell'odio : Cefalonia
regia di Claver Salizzat
2005. - 1 DVD (ca. 100 min.) : sonoro (Dolby Digital 2.0); color. (PAL),.
Interpreti: Daniele Liotti, Liberto Rabal, Mandala Tayde, Ricky Tognazzi, Francesco Venditti
Lingua:italiano

MULTIMEDIA DVD 049
inv. 78409

Il labirinto del silenzio
diretto da Giulio Ricciarelli
2016. - 1 DVD-video (118 min), sonoro formato audio: italiano Dolby Digital 5.1 e 2.0 originale Dolby Digital 2.0
Interpreti: Alexander Fehling, André Szymanski, Friederike Becht, Gert Voss, Tim Williams
Lingue: italiano, originale; sottotitoli: italiano per non udenti.

MULTIMEDIA DVD 290
inv. 107800

Monuments men
directed by George Clooney
based on the book by Robert M. Edsel with Bret Witter
2014. - 1 DVD-Video (ca. 115 min.) : color., sonoro
Interpreti: George Clooney, Matt Damon, Bill Murray, John Goodman, Cate Blanchett
Lingue e sottotitoli: italiano, inglese.

MULTIMEDIA DVD 231
inv. 107035

Il nemico alle porte
un film di Jean-Jacques Annaud
2005. - 2 DVD video (131 min.) Dolby digital 5.1, DTS 5.1, 2.0; color.
Interpreti: Jude Law, Joseph Fiennes, Ed Harris, Rachel Weisz, Bob Hoskins, Ron Perlman.
Lingue: italiano, inglese; sottotitoli: italiano per non udenti. - Contenuti speciali. -

MULTIMEDIA DVD 023
inv. 76222

Nuremberg
regia di Yves Simoneau.
2005. - 1 DVD (ca. 176 min.) : sonoro (Dolby Digital 5.1), colore ;
Interpreti: Alec Baldwin, Max Von Sydow, Christopher Plummer, Charlotte Gainsbourg, Colm Feore.
Lingue: italiano, inglese ; sottotitoli: italiano per non udenti, inglese.

MULTIMEDIA DVD 012
inv. 75400

L' ora più buia
a Joe Wright film
2018. - 1 DVD-Video (circa 120 min) : color., sonoro.
Interpreti: Gary Oldman, Kristin Scott Thomas, Lily James
Lingue: italiano, inglese, francese, tedesco; sottotitoli: italiano, inglese per non udenti, francese, tedesco, olandese, turco.

MULTIMEDIA DVD 306
inv. 107900

Il ponte delle spie
un film di Steven Spielberg
2016. - 1 DVD-Video (ca. 137 min.) ; Dolby digital 5.1; color
Interpreti: Tom Hanks, Mark Rylance, Amy Ryan, Sebastian Koch, Alan Alda.
Lingue: italiano, inglese; sottotitoli: italiano, inglese.

MULTIMEDIA DVD 312
inv. 107906

La presa del potere da parte di Luigi 14.
un film di Roberto Rossellini
2011. - 1 DVD-Video (91 min.) : color., sonoro;
Interpreti: Jean-Marie Patte, Raymond Jourdan, Giulio Cesare Silvagni, Katharina Renn, Dominique Vincent, Pierre Barrat, Fernand Fabre.
Lingue: francese; sottotitoli: italiano.
Film del 1966

MULTIMEDIA DVD 135
inv. 90937

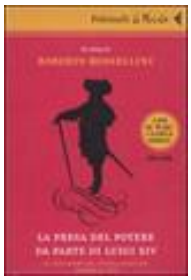

Una questione privata
un film di Paolo e Vittorio Taviani ;
ispirato al romanzo omonimo di Beppe Fenoglio
2018 - 1 DVD-Video (circa 80 min) : color., sonoro
Interpreti: Luca Marinelli, Lorenzo Richelmy Valentina Bellè ;
Lingue: italiano; sottotitoli: italiano non udenti.

MULTIMEDIA DVD 270
inv. 107277

Selma, la strada per la libertà
diretto da Ava DuVernay
2015. - 1 DVD-Video (ca. 127 min.) Dolby digital 5.1; color.
Interpreti: Tom Wilkinson, Carmen Ejogo, Giovanni Ribisi, Alessandro Nivola, Cuba Gooding Jr., Tim Roth, Oprah Winfrey, Aisha Coley.
Lingue: italiano, inglese; sottotitoli: italiano per non udenti.

MULTIMEDIA DVD 310
inv. 107904

Suite francese : la più grande storia d'amore mai raccontata
diretto da Saul Dibb
dal romanzo di Irene Nemirovsky
2015. - 1 DVD-Video (circa 103 min.) : color., sonoro
Interpreti: Michelle Williams, Kristin Scott Thomas, Matthias Schoenaerts, Sam Riley, Ruth Wilson
Lingue e sottotitoli: italiano, inglese; sottotitoli anche per non udenti: italiano. -

MULTIMEDIA DVD 250
inv. 107054

Urla del silenzio
directed by Ronald [i.e. Roland] Joffé
2001. - 1 DVD (142 min.) : color., son. (Dolby Digital 5.1, 2.0)
Interpreti: Sam Waterson, Haing S. Ngor, John Malkovich, Julian Sands.
Lingue: italiano, inglese; sottotitoli: italiano per non udenti.
Ripr. del film del 1984

MULTIMEDIA DVD 272
inv. 107338

THRILLER

NOIR

American hustle : l'apparenza inganna
directed by David O. Russell ;
2018. - 1 DVD-Video (133 min.) : color., sonoro
Interpreti: Christian Bale, Bradley Cooper, Amy Adams, Jeremy Renner, Jennifer Lawrence
Lingue: italiano, inglese, sottotitoli: italiano, italiano per non udenti.

MULTIMEDIA DVD 298
inv. 107808

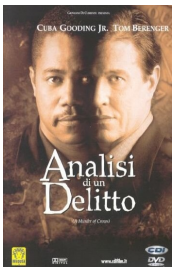

Analisi di un delitto
scritto e diretto da Rowdy Herrington
2003. - 1 DVD video (97 min.) : color. (Pal), son. (Dolby digital).
Interpreti: Cuba Gooding jr., Tom Berenger, Marianne Jean-Baptiste.
Dialoghi in italiano e inglese, sottotitoli in italiano per non udenti.

MULTIMEDIA DVD 032
inv. 76233

The big easy
diretto da Jim Mc Bride ;
2004. - 1 dvd (108 min.) : color. (Dolby digital 5.1, Mp3 stereo), color.
Interpreti Dennis Quaid, Ellen Barkin, Ned Beatty.
Lingua: italiano.
Ripr. del film del 1987.

MULTIMEDIA DVD 072
inv. 78468

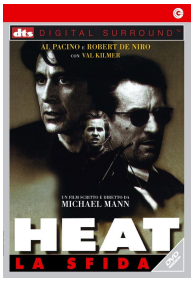

Heat : la sfida
un film scritto e diretto da Michael Mann
2004. - 2 DVD-Video (170 min.) Dolby digital DTS 5.1; color.
Interpreti: Al Pacino, Robert De Niro, Val Kilmer.
Lingue: italiano; sottotitoli: italiano per non udenti.
Film del 1995

MULTIMEDIA DVD 071
inv. 78467

L' inganno
written for the screen and directed by Sofia Coppola
2018. - 1 DVD-Video (90 min) : color., sonoro
Interpreti: Colin Farrell, Nicole Kidman, Kirsten Dunst, Elle Fanning.
Lingue: italiano, inglese, francese; sottotitoli: italiano, inglese per non udenti, francese, olandese

MULTIMEDIA DVD 265
inv. 107272

Killing me softly
un film di Chen Kaige.
2002. - 1 DVD-video (105 min.) : color., sonoro (Dolby digital 2.0 e 5.1)
Interpreti: Heather Graham, Joseph Fiennes.
Lingue: italiano e inglese; sottotitoli per non udenti in italiano

MULTIMEDIA DVD 095
inv. 78506

Profumo : storia di un assassino
un film di Tom Tykwer
tratto dal romanzo di Patrick Suskind
2012. - 1 DVD-Video (circa 147 min) : color., sonoro
Interpreti: Ben Whishaw, Alan Rickman, Rachel Hurd Wood, Dustin Hoffman.
Lingue: italiano, inglese; sottotitoli: italiano per non udenti.
Film del 2006

MULTIMEDIA DVD 210
inv. 106007

La ragazza che giocava con il fuoco
un film di Daniel Alfredson
tratto dall'omonimo romanzo di Stieg Larsson
2010. - 1 DVD-Video (ca. 124 min.) : color., sonoro.
Interpreti: Michael Nyqvist, Noomi Rapace, Lena Endre
Lingue: italiano, svedese; sottotitoli: italiano
Seguito del film: Uomini che odiano le donne (regia N. A. Oplev, 2009).
Vietato ai minori di 14 anni.

MULTIMEDIA DVD 137
inv. 90940

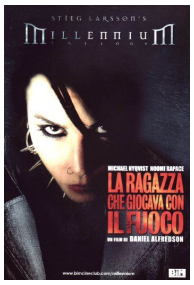

Red Siren
regia Olivier Megaton
dal romanzo di Maurice G. Dantec
2004. - 1 DVD video (118 min.) : color., son. (Dolby digital 5.1)
Interpreti: Jean-Marc Barr, Asia Argento, Frances Barber, Andrew Tiernan.
Lingue: italiano, inglese; sottotitoli: italiano per non udenti.

MULTIMEDIA DVD 002
inv. 75187

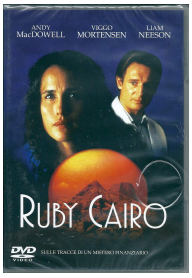

Ruby Cairo
un film di Graeme Clifford.
©2004. - 1 DivX (105 min.) Dolby digital 5.1, Mp3 stereo; per lettore DivX e PC. -
Interpreti: Liam Neeson, Andie MacDowell, Viggo Mortensen.
Lingue: italiano.
Film del 1993

MULTIMEDIA DVD 118
inv. 78539

Shutter Island
un film di Martin Scorsese ;
2012. - 1 DVD-Video (ca. 133 min.) Dolby digital 5.1; color.
Interpreti: Leonardo Di Caprio, Mark Ruffalo, Ben Kingsley, Michelle Williams, Patricia Clarkson.
Lingue: italiano, inglese; sottotitoli: italiano non udenti.
Vietato ai minori di 14 anni.

MULTIMEDIA DVD 200
inv. 105978

Tempted : tentazione mortale
un film di Bill Bennett
2004. - 1 DVD (ca. 90 min.) : sonoro (Dolby digital 5.1, MP3 stereo), color
Interpreti Burt Reynolds, Saffron Burrows, Peter Facinelli.
Lingua: italiano.

MULTIMEDIA DVD 080
inv. 78479

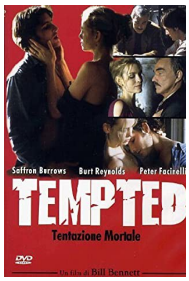

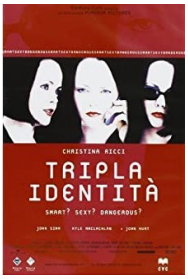

Tripla identità
regia Marc Munden.
2004. - 1 DVD (90 min.) : sonoro (Dolby digital 5.1, Mp3 stereo), color. ;
per lettore DIVX e PC.
Interpreti: Christina Ricci, John Simm, Kyle Maclachlan e John Hurt.
Lingua: italiano

MULTIMEDIA DVD 103
inv. 78514

Uomini che odiano le donne
un film di Niels Arden Oplev ;
tratto dall'omonimo romanzo di Stieg Larsson
2009. - 1 DVD video (ca. 153 min.) : color., sonoro, Dolby digital 5.1, 2.0
Interpreti: Michael Nyqvist, Noomi Rapace, Lena Endre, Sven-Bertil Taube, Peter Haber.
Lingue: italiano, svedese; sottotitoli: italiano.
Vietato ai minori di 14 anni.

MULTIMEDIA DVD 136
inv. 90938

WESTERN

Django unchained
scritto e diretto da Quentin Tarantino ;
2013. - 1 DVD video (ca. 159 min.) : color., sonoro Dolby digital 5.1
Inperpreti: Jamie Foxx, Leonardo DiCaprio, hristoph Waltz, Leonardo DiCaprio, Kerry Washington, Samuel L. Jackson
Lingue e sottotitoli: italiano, inglese.

MULTIMEDIA DVD 236
inv. 107040

The hateful eight
un film di Quentin Tarantino
2016. - 1 DVD-Video (ca. 161 min.) DVD 9; Dolby digital 5.1; color.
Interpreti: Samuel L. Jackson, Kurt Russell, Jennifer Jason Leigh, Walton Goggins, Demian Bichir, Tim Roth, Michael Madsen, Bruce Dern.
Lingue: italiano, inglese; sottotitoli: italiano, italiano non udenti, inglese.

MULTIMEDIA DVD 239
inv. 107043

The jack bull
a John Badham film,
2003. - 1 DVD video (120 min.) : color., son. (Dolby digital 5.1).
Interpreti: John Cusack, John Goodman, L. Q. Jones, Miranda Otto, John C. McGinley, John Savage, Jay O. Sanders, Scott Wilson. -
Lingue: italiano
Ripr. del film USA del 1999.

MULTIMEDIA DVD 003
inv. 75188

Non è un paese per vecchi
un film dei fratelli Coen
based on the novel by Cormac McCarthy
2008. - 1 DVD-Video (117 min.) Dolby digital 5.1; color. -
Interpreti: Tommy Lee Jones, Javier Bardem, Josh Brolin.
Lingue: italiano, inglese; sottotitoli: italiano, inglese.
Vietato ai minori di 14 anni.

MULTIMEDIA DVD 233
inv. 107037

	Revenant : redivivo un film di Alejandro G. Iñarritu based in part on the novel by Michael Punke 2016. - 1 DVD-Video (ca. 149 min.) ; Dolby digital 5.1; color. Interpreti: Leonardo DiCaprio, Tom Hardy, Domhnall Gleeson, Will Poulter Lingue: italiano, inglese; sottotitoli: italiano, inglese. MULTIMEDIA DVD 197 inv. 105973
	Il tesoro della Sierra Madre directed by John Houston ; 2004. - 1 DVD (ca. 121 min.) : b/n, sonoro (Dolby digital 1.0). Interpreti: Humphrey Bogart, Walter Huston, Tim Holt, Bruce Bennett, John Huston, Barton MacLane, Alfonso Bedoya. Lingue: italiano, inglese, francese; sottotitoli in italiano, inglese, francese, tedesco, spagnolo, arabo, rumeno, olandese e per non udenti in italiano, inglese. Film del 1947. MULTIMEDIA DVD 054 inv. 78417

Aggiornato Marzo 2020

Sistema Bibliotecario di Monte Claro
Biblioteca Metropolitana Emilio Lussu

Villa Clara, Parco di Monte Claro, 09121 – Cagliari
da via Romagna in auto e a piedi, da via Mattei e via Cadello 9/b a piedi

Contatti

Tel 070 409 2901 – 070 409 2912. Fax 070 409 2902

@ info@bibliotecamonteclaro.it
biblioteca@cittametropolitanacagliari.it
prestito@bibliotecamonteclaro.it (per rinnovi/prenotazioni)

www.bibliotecamonteclaro.it

bibliotecametropolitanacagliari

bibliometrca

bibliotechemonteclaro

bibliometrca

Bibliotecametropolitanacagliari

Biblioteca Metropolitana Cagliari

Biblioteca Metropolitana Cagliari